

**GOBIERNO REGIONAL DE AYACUCHO**  
**DIRECCIÓN REGIONAL DE EDUCACIÓN**  
**AYACUCHO**

**UNIDAD EJECUTORA N° 300 EDUCACIÓN AYACUCHO**



**PLAN OPERATIVO INSTITUCIONAL**  
**2022 (Consistencia PIA-POI)**

**TODA CATEGORÍA PRESUPUESTAL**

1. Logros de aprendizajes de los estudiantes de la EBR
2. Incremento en el acceso de la población de 3 a 16 años de la EBR
3. Reducción de la Vulnerabilidad y Atención de Emergencias por Desastres.
4. Prevención y Tratamiento del Consumo de Drogas
5. Mejora de la Formación en Carreras Docentes en Institutos de Educación Superior No Universitaria.
6. Inclusión de niños, niñas y jóvenes con discapacidad en la Educación Básica y Técnico Productiva
7. Fortalecimiento de la educación superior tecnológica
8. Acciones Centrales
9. Asignaciones Presupuestales que No Resultan en Productos

**AYACUCHO DICIEMBRE DEL 2021**



## GOBIERNO REGIONAL AYACUCHO

# Resolución Directoral Regional Sectorial N° .....01838 2021-GRA/GOB-GG-GRDS-DREA-DR

Ayacucho, **30 DIC. 2021**

Visto, el Expediente N° 02647185-2021 y la Orden de Proyección N° 01528-2021, referente al documento de aprobación de la Programación del Plan Operativo Institucional 2022 (Consistenciado PIA-POI), de la Dirección Regional de Educación de Ayacucho (Unidad Ejecutora 300 Educación Ayacucho), en las Categorías Presupuestales: Acciones Centrales, Programas Presupuestales y Asignaciones Presupuestales que No Resultan en Productos (APNOP); los antecedentes y demás documentación adjunta.

### CONSIDERANDO

Que, mediante Decreto Legislativo N° 1440, se aprueba el “Decreto Legislativo del Sistema Nacional de Presupuesto Público”, y en el artículo 24°, numeral 24.2 del citado decreto, señala que el Ministerio de Economía y Finanzas, a través de la Dirección General de Presupuesto Público, estima la Asignación Presupuestal Multianual (APM), en función de los siguientes factores: (i) ingresos de todas las fuentes de financiamiento que se prevea recaudar o percibir durante el ejercicio, con independencia del año del que provengan, incluyendo la proyección de los saldos de balance correspondientes; (ii) reglas fiscales aprobadas; (iii) prioridades de política a nivel de resultados, productos u objetivos estratégicos institucionales, articulados con el SINAPLAN; (iv) criterios específicos de programación tales como costos unitarios, metas de cobertura, entre otros que determine la Dirección General de Presupuesto Público, según sea el caso y; (v) eficacia, efectividad y calidad de los servicios establecidos para el logro de resultados y objetivos de política;

Que, mediante Directiva N° 001-2021-EF/50.01 aprobada con Resolución Directoral N° 0005-2021-EF/50.01, se aprueba la “Directiva de Programación Multianual Presupuestaria y Formulación Presupuestaria”;

Que, mediante Resolución de Presidencia de Consejo Directivo N° 0016-2019-CEPLAN/PCD, se aprueba la Guía para el Planeamiento Institucional;

Que, mediante Resolución Ejecutiva Regional N° 0339-2021-GRA/GR, se aprueba la “Directiva para la Programación Multianual, Formulación, Seguimiento y Evaluación del Plan Operativo Institucional del Gobierno Regional de Ayacucho 2021-2023”;

Que, mediante Resolución Directoral Regional Sectorial N° 00357-2021-GRA/GR de fecha 17 de marzo del 2021, se aprueba el Proyecto de Programación Multianual del Plan Operativo Institucional 2022-2024 de la Dirección Regional de Educación de Ayacucho (Unidad Ejecutora 300 Educación Ayacucho), en las Categorías Presupuestales: Acciones Centrales, Programas Presupuestales y Asignaciones Presupuestales que No Resultan en Productos (APNOP);

Estando conforme a lo opinado por el Especialista en Planificación y visado por la Directora de Gestión Institucional, Director de Gestión Pedagógica y la Oficina de Administración de la Dirección Regional de Educación Ayacucho;



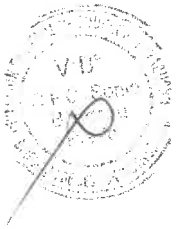

De conformidad con lo dispuesto por la Ley General de Educación N° 28044 y sus modificatorias; Ley N° 28123, "Ley Marco de la Administración Financiera del Sector Público, Ley N° 31365 "Ley de Presupuesto del Sector Público para el Año Fiscal 2022" y Decreto Supremo N° 011-2012-ED, que aprueba el Reglamento de la Ley General de Educación; y en uso de las facultades conferidas mediante Resolución Ejecutiva Regional N° 0007-2021-GRA/GR.

### SE RESUELVE



**ARTÍCULO PRIMERO. - APROBAR**, la programación del Plan Operativo Institucional 2022 (Consistenciado con el PIA) de la Dirección Regional de Educación de Ayacucho (Unidad Ejecutora 300 Educación Ayacucho) por un monto de **S/. 71'968,868.00 (Setenta y un millones novecientos sesenta y ocho mil ochocientos sesenta y ocho con 00/100 soles)**, en las Categorías Presupuestales: Acciones Centrales, Programas Presupuestales y Asignaciones Presupuestales que No Resultan en Productos (APNOP).



**ARTÍCULO SEGUNDO. - TRANSCRIBIR**, la presente Resolución a las instancias correspondientes de esta entidad conforme a Ley, para fines que le son propios.

### REGÍSTRESE Y COMUNÍQUESE



**Dr. EDGAR JAYO MEDINA**  
Director del Programa Sectorial IV  
Dirección Regional de Educación de Ayacucho

EJM/D.DRE  
SBP/D.DGI  
CChN/D.ADM  
LRB/D.DGP  
Proyecto N° 01528-2021  
Tiraje: N° 03

# INDICE

	Página
<b>I. PRESENTACIÓN</b>	01
<b>II. LINEAMIENTOS ESTRATÉGICOS</b>	02
2.1. Declaración de Política Institucional	02
2.2. Misión Sectorial	03
2.3. Visión	03
2.4. Acciones Estratégicas Institucionales Priorizadas por Objetivo Estratégico Institucional	04
<b>III. MARCO PRESUPUESTARIO 2022</b>	05
<b>IV. ORGANIZACIÓN INTERNA</b>	06
4.1. Organigrama	06
<b>V. PROGRAMACIÓN DE ACTIVIDADES OPERATIVAS (ACCIONES CENTRALES)</b>	08
5.1. Dirección de Gestión Institucional	08
5.2. Dirección de Gestión Pedagógica	13
5.3. Dirección General	19
5.4. Dirección de Administración	22
5.5. Oficina de Asesoría Jurídica	36
5.6. Oficina de Control Institucional	39
5.7. Fortalecimiento Institucional	42
<b>VI. PROGRAMACIÓN DE ACTIVIDADES OPERATIVAS (PROGRAMAS PRESUPUESTALES)</b>	45
6.1. Programa Presupuestal N° 0090 – PELA	45
6.2. Programa Presupuestal N° 0150 - ACCESO	60
6.3. Programa Presupuestal N° 0068 – PREVAED	63
6.4. Programa Presupuestal N° 0107 – Mejora en la Formación en Carreras Docentes en Institutos de Educación Superior No Universitaria.	75
6.5. Programa Presupuestal N° 0106 – Inclusión de Niños, Niñas y Jóvenes con Discapacidad en la Educación Básica y Técnico Productiva	88
6.6. Programa Presupuestal N° 0051 - PTCD	91
6.7. Programa Presupuestal N° 0147 – Fortalecimiento de la Educación Superior Tecnológica.	94
<b>VII. PROGRAMACIÓN DE ACTIVIDADES OPERATIVAS (ASIGNACIONES PRESUPUESTALES QUE NO RESULTAN EN PRODUCTOS)</b>	103
7.1. Desarrollo de la Educación en Colegios Experimentales	103
7.2. Desarrollo de la Educación Técnica	103
7.3. Desarrollo de la Formación de Artistas	103
7.4. Obligaciones Previsionales	103
7.5. Desarrollo de la Promoción Escolar, Cultura y Deporte	103
7.6. Mejora en la Gestión de las Instituciones Educativas	103
7.7. Prevención, Control, Diagnóstico y Tratamiento de Coronavirus	103
<b>VIII. ANEXO B-5 CEPLAN</b>	



## I. PRESENTACIÓN

El Plan Operativo Institucional 2022, de la Dirección Regional de Educación Ayacucho, es un documento de gestión institucional que muestra la proyección y programación de metas, actividades y acciones formuladas en base al PIA 2022 y en base al Marco del Presupuesto por Resultados los cuales conducen a logros de los objetivos institucionales a través de actividades operativas, tareas y sub tareas por ejecutar y alcanzar en el año, con la finalidad de brindar el mejor servicio educativo a los niños y niñas de la región de Ayacucho y principalmente de las zonas rurales y alto andinas.

A partir del año 2007, el Estado ha incorporado a través del Ministerio de Economía y Finanzas una gestión por resultados mediante la implementación de un nuevo sistema presupuestario denominado Presupuesto Por Resultados (PPR) encontrándose incorporados Programas Presupuestales con el fin de coadyuvar a reducir problemas centrales que aquejan a la población en general; para el Sector Educación (UE 300 Educación Ayacucho), el Programa Presupuestal N° 0090 “Logros de Aprendizaje de los Estudiantes de la Educación Básica Regular (PELA-2022)” con un presupuesto total de S/. 3’067,456.00; el Programa Presupuestal N° 0150 “Incremento en el Acceso de la Población de 3 a 16 años a los Servicios Educativos Públicos de la Educación Básica Regular (INCREMENTO EN EL ACCESO-2022)” con un presupuesto total de S/. 17,816.00; Programa Presupuestal N° 0068 “Reducción de la Vulnerabilidad y Atención de Emergencia por Desastres” (PREVAED-2022)” con un presupuesto total de S/. 1’018,753.00; Programa Presupuestal N° 0107 “Mejora de la Formación en Carreras Docentes en Institutos de Educación Superior No Universitarias – 2022” con un presupuesto total de S/. 6’967,962.00; Programa Presupuestal N° 106 “Inclusión de Niños, Niñas y Jóvenes con Discapacidad en la Educación Básica y Técnico Productiva – 2022” con un presupuesto total de S/. 16,051.00; Programa Presupuestal N° 0051 “Prevención y Tratamiento del Consumo de Drogas” (PTCD-2022) con un presupuesto total de S/. 664,273.00, el Programa Presupuestal N° 147 “Fortalecimiento de los Institutos Tecnológicos”-2022 con un presupuesto de S/. 1’038,900.00. Asimismo, en lo que corresponde a la Categoría Presupuestal Acciones Centrales 2022 con un presupuesto total de S/. 7’013,928.00 (Genéricas de Gasto 2.3 Bienes y Servicios, Genérica de Gasto 2.1 Personal y Obligaciones Sociales, Genérica 2.5 Otros Gastos y 2.6 Adquisición de Activos no Financieros) y por último las Asignaciones Presupuestales que No Resultan en Productos (APNOP 2022) con un presupuesto total de S/. 52’163,729.00 (Genéricas de Gasto 2.3 Bienes y Servicios y la Genérica de Gasto 2.1 Personal y Obligaciones Sociales).

## **II. LINEAMIENTOS ESTRATÉGICOS:**

### **2.1. DECLARACIÓN DE POLÍTICA INSTITUCIONAL (PEI 2020-2024):**

Basado en la información y lineamientos que brinda el "Plan Bicentenario: El Perú hacia el 2021", el "Documento Prospectivo: Ayacucho 2030" y el "Plan de Desarrollo Regional Concertado 2016-2021", la Alta Dirección del Gobierno Regional de Ayacucho, establece la política institucional de largo plazo en seis ejes prioritarios:

#### **EJE 1: DERECHOS HUMANOS E INCLUSIÓN SOCIAL**

1. Afirmación de la identidad regional
2. Reducción de las brechas de desigualdad social

#### **EJE 2: OPORTUNIDADES Y ACCESO A LOS SERVICIOS**

1. Acceso universal a una educación pública de calidad
2. Acceso universal a los servicios de salud de calidad
3. Acceso universal a los servicios de saneamiento básico

#### **EJE 3: MODERNIZACIÓN DE LA GESTIÓN PÚBLICA**

1. Gestión regional basada en planeamiento estratégico
2. Lucha contra la corrupción.
3. Descentralización efectiva para el desarrollo.

#### **EJE 4: ECONOMÍA DIVERSIFICADA Y COMPETITIVIDAD**

1. Promoción de la seguridad alimentaria en base a la agricultura familiar
2. Inclusión económica de sectores sociales vulnerables
3. Mejorar la competitividad de las principales cadenas productivas
4. Aprovechamiento sostenible de los recursos naturales, Históricos y culturales.

#### **EJE 5: COHESIÓN TERRITORIAL E INFRAESTRUCTURA**

1. Mejorar la infraestructura social y productiva de la región

#### **EJE 6: AMBIENTE, DIVERSIDAD BIOLÓGICA Y GESTIÓN DE RIESGO DE DESASTRES**

1. Gestión ambiental y preservación de la diversidad biológica
2. Gestión de riesgo de desastres

La implementación de la política institucional será a través de los Programas Presupuestales, los cuales deben ser ejecutados por las Direcciones Regionales Sectoriales en el marco de los estándares establecidos. El presupuesto de inversión del Gobierno Regional debe orientarse a complementar y fortalecer los Programas Presupuestales. En tal sentido, se deberá mejorar la calidad del Banco de Proyectos con PIPs orientados a cerrar brechas sociales y económicas, y el aprovechamiento sostenible de los recursos naturales, históricos y culturales.

Para el logro de mayores resultados, las actividades de las Direcciones Regionales Sectoriales deben ser articuladas, en torno a los Objetivos Estratégicos Institucionales, en el marco de la Gestión de Procesos.

Paulatinamente se deberá reducir la categoría presupuestal APNOP, para reorientar los recursos al logro de resultados a través de los Programas Presupuestales.

### **LOS PRINCIPIOS RECTORES DE LAS POLÍTICAS Y LA GESTIÓN REGIONAL SON:**

1. **Participación**. - La gestión regional desarrollará mecanismos para la participación ciudadana en las fases de formulación, seguimiento, fiscalización y evaluación de la gestión regional.
2. **Transparencia**. - Los planes, presupuestos, objetivos, metas y resultados de gestión del Gobierno Regional serán difundidos a la población, a través del portal electrónico y otros medios de acceso a la información pública.
3. **Rendición de cuentas**. - Es una responsabilidad ineludible del Gobierno Regional la rendición de cuentas a la ciudadanía sobre los avances, logros, dificultades y perspectivas de la gestión, a través de audiencias públicas y otros espacios de encuentro con la ciudadanía.
4. **Inclusión**. - El Gobierno Regional desarrolla políticas y acciones integrales de gobierno dirigidas a promover la inclusión económica, social, política y cultural de jóvenes, personas con discapacidad o grupos sociales tradicionalmente excluidos y marginados del Estado.
5. **Eficacia**. - El Gobierno Regional organiza su gestión en torno al Plan de Desarrollo Regional Concertado 2016-2021, para garantizar el cumplimiento de objetivos y metas prioritarios.
6. **Eficiencia**. - La gestión regional se rige con criterios de eficiencia, para garantizar la óptima utilización de los recursos públicos.

### **2.2. MISIÓN SECTORIAL:**

“Conducir la gestión pública regional en el marco de las políticas nacionales y sectoriales, contribuyendo al desarrollo integral y sostenible de la región, de manera participativa, inclusiva y eficiente”.

### **2.3. VISIÓN:**

“Ayacucho es una región con sólida identidad cultural, comprometida con el desarrollo humano como estrategia fundamental del cambio social; su proyección al futuro está basada en las capacidades humanas de mujeres y hombres, que han desarrollado una estructura productiva diversificada, competitiva, ambientalmente sostenible y articulada al mercado nacional e internacional, que garantiza una buena calidad de vida para todos. El proceso de transformación regional se sustenta en instituciones modernas y transparentes, liderazgos de calidad, el tejido social fortalecido y el ejercicio de la participación ciudadana en la gestión pública”.



**2.4. ACCIONES ESTRATÉGICAS INSTITUCIONALES (AEI) PRIORIZADAS POR OBJETIVO ESTRATÉGICO INSTITUCIONAL (OEI):**

OBJETIVOS ESTRATÉGICOS INSTITUCIONALES	ACCIONES ESTRATÉGICAS INSTITUCIONALES	RESPONSABLE
<b>OEI 01. MEJORAR LA CALIDAD DE LOS SERVICIOS EDUCATIVOS EN EL DEPARTAMENTOS DE AYACUCHO</b>	<b>AEI 01.01.</b> Condiciones para el cumplimiento de Horas lectivas Normadas en las Instituciones Educativas	DREA, UGEL
	<b>AEI 01.02.</b> Implementación adecuada del currículo dirigido a docentes	DREA, UGEL
	<b>AEI 01.03.</b> Materiales educativos necesarios para el logro de los estándares de aprendizaje para estudiantes de EBR	DREA, UGEL
	<b>AEI 01.04.</b> Ampliación de la cobertura y acceso a la educación de calidad implementado para niños y niñas de 3 a 5 años	DREA, UGEL
	<b>AEI 01.05.</b> Desarrollo de competencias para la prevención del consumo de drogas oportuna	DREA, UGEL
	<b>AEI 01.06.</b> Incorporación al desarrollo integral y sostenible a las familias de VRAEM	DREA, UGEL
	<b>AEI 01.07.</b> Servicios de educación básica adecuada para los niños, niñas, adolescentes y jóvenes con discapacidad de 0 a 29 años	DREA, UGEL
	<b>AEI 01.08.</b> Implementación de condiciones básicas para el funcionamiento de instituciones de educación superior pedagógica	DREA, UGEL
<b>OEI 07. REDUCIR LA VULNERABILIDAD DE LA POBLACIÓN ANTE EL RIESGO DE DESASTRES EN EL DEPARTAMENTO DE AYACUCHO</b>	<b>AEI 07.01.</b> Estudiantes con formación y conocimiento en gestión del riesgo de desastres y adaptación al cambio climático	DREA, UGEL
<b>OEI 08. MEJORAR LA GESTIÓN INSTITUCIONAL</b>	<b>AEI 08.01.</b> Fortalecimiento integral de la capacidad operativa de los órganos estructurados del GRA	DREA, UGEL

### III. MARCO PRESUPUESTARIO (Asignación Presupuestaria del Año Fiscal 2022):

N°	Categorías Presupuestales/Programas	Año 2022	TOTAL
<b>TOTAL CATEGORIA PRESUPUESTAL</b>		<b>71,968,868</b>	<b>71,968,868</b>
<b>ACCIONES CENTRALES</b>		<b>7,013,928</b>	<b>7,013,928</b>
<b>ORGANOS DE LÍNEA</b>			
Meta: 5000001	Planeamiento y presupuesto	515,562	<b>515,562.00</b>
Meta: 5000001	Planeamiento y presupuesto (Fortalecimiento institucional)	203,474	<b>203,474.00</b>
Meta: 5000002	Conducción y orientación superior (Despacho Dirección)	332,551	<b>332,551.00</b>
Meta: 5000003	Conducción y orientación superior (DGP)	1,559,871	<b>1,559,871.00</b>
<b>ORGANOS DE APOYO</b>			
Meta: 5000003	Gestión administrativa	1,791,746	<b>1,791,746.00</b>
Meta: 5000003	Gestión administrativa AFP REPRO	2,093,709	<b>2,093,709.00</b>
Meta: 5000003	Gestión administrativa (Pago por asignación de jornada de trabajo)	113,180	<b>113,180.00</b>
Meta: 5000003	Gestión administrativa (Pago por beneficios sociales CTS)	13,229	<b>13,229.00</b>
Meta: 5000003	Gestión administrativa (25 o 30 años)	6,721	<b>6,721.00</b>
<b>ORGANOS DE ASESORAMIENTO</b>			
Meta: 5000004	Asesoramiento técnico y jurídico	151,180	<b>151,180.00</b>
<b>ORGANOS DE CONTROL INSTITUCIONAL</b>			
Meta: 5000006	Acciones de control y auditoría	232,705	<b>232,705.00</b>
<b>PROGRAMAS PRESUPUESTALES</b>		<b>12,791,211</b>	<b>12,791,211</b>
<b>N° 0068 REDUCCIÓN DE LA VULNERABILIDAD Y ATENCIÓN DE EMERGENCIA POR DESASTRES</b>			
Meta: 5005612	Desarrollo de los centros y espacios de monitoreo de emergencias y desastres	108	<b>108.00</b>
Meta: 5005580	Formación y capacitación en materia de gestión de riesgo de desastres y adaptación al cambio climático	642,428	<b>642,428.00</b>
Meta: 5005581	Desarrollo de campañas comunicacionales para la gestión del riesgo de desastres	34,047	<b>34,047.00</b>
Meta: 5005585	Seguridad física funcional de servicios públicos	342,170	<b>342,170.00</b>
<b>N° 0090 LOGROS DE APRENDIZAJE DE LOS ESTUDIANTES DE LA EDUCACIÓN BÁSICA REGULAR</b>			
Meta: 5000276	Gestión del programa	86,500	<b>86,500.00</b>
Meta: 5005628	Contratación oportuna y pago de personal docente y promotoras de las II.EE de la EBR del Nivel Inicial	709,888	<b>709,888.00</b>
Meta: 5005628	Contratación oportuna y pago de personal docente de las II.EE de la EBR del Nivel Primaria	430,682	<b>430,682.00</b>
Meta: 5005628	Contratación oportuna y pago de personal docente de las II.EE de la EBR del Nivel Secundaria	1,663,910	<b>1,663,910.00</b>
Meta: 5005628	Contratación oportuna y pago de personal docente de las II.EE de la EBR del Nivel Secundaria	77,968	<b>77,968.00</b>
Meta: 5005628	Contratación oportuna y pago de personal docente de las II.EE de la EBR del Nivel Secundaria	1,208	<b>1,208.00</b>
Meta: 5005629	Contratación oportuna y pago de personal administrativo y de apoyo de las II.EE de la EBR del Nivel Inicial	97,300	<b>97,300.00</b>
<b>N° 0150 INCREMENTO EN EL ACCESO DE LA POBLACIÓN DE 3 A 16 AÑOS A LOS SERVICIOS EDUCATIVOS PÚBLICOS DE LA EBR</b>			
Meta: 5000276	Gestión del programa	17,816	<b>17,816.00</b>
<b>N° 0106 INCLUSIÓN DE NIÑOS, NIÑAS Y JÓVENES CON DISCAPACIDAD EN LA EDUCACIÓN BÁSICA Y TÉCNICO PRODUCTIVA</b>			
Meta: 5000276	Gestión del programa	16,051	<b>16,051.00</b>

<b>N° 0107 MEJORA DE LA FORMACIÓN EN CARRERAS DOCENTES EN INSTITUTOS DE EDUCACIÓN SUPERIOR NO UNIVERSITARIAS</b>			
Meta: 5000276	Gestión del programa	124,285	<b>124,285.00</b>
Meta: 5005906	Contratación oportuna y pago de personal docente	5,746,759	<b>5,746,759.00</b>
Meta: 5005907	Contratación oportuna y pago de personal administrativo y de apoyo	865,400	<b>865,400.00</b>
Meta: 5005907	Contratación oportuna y pago de personal administrativo y de apoyo	124,899	<b>124,899.00</b>
Meta: 5005908	Provisión de servicios básicos y mantenimiento de equipamiento e infraestructura	48,304	<b>48,304.00</b>
Meta: 5005908	Provisión de servicios básicos y mantenimiento de equipamiento e infraestructura	58,315	<b>58,315.00</b>
<b>N° 0051 PREVENCIÓN Y TRATAMIENTO DEL CONSUMO DE DROGAS</b>			
Meta: 5006171	Fortalecimiento de habilidades psicosociales en escolares	664,273	<b>664,273.00</b>
<b>N° 0147 FORTALECIMIENTO DE LOS INSTITUTOS TECNOLÓGICOS</b>			
Meta: 5000276	Gestión del programa	17,047	<b>17,047.00</b>
Meta: 5006100	Provisión de servicios básicos, seguridad y limpieza	538,671	<b>538,671.00</b>
Meta: 5006101	Dotación de recursos educativos	284,080	<b>284,080.00</b>
Meta: 5006102	Mantenimiento de infraestructura, equipamiento	199,102	<b>199,102.00</b>
<b>ASIGNACIONES PRESUPUESTALES QUE NO RESULTAN EN PRODUCTOS (APNOP)</b>		<b>52,163,729</b>	<b>52,163,729</b>
Meta: 5000659	Desarrollo de educación en colegios experimentales	63,168	<b>63,168.0</b>
Meta: 5000668	Desarrollo de educación técnica	12,397,239	<b>12,397,239.0</b>
Meta: 5000671	Desarrollo de la formación de artistas	3,318,915	<b>3,318,915.00</b>
Meta: 5000991	Obligaciones previsionales	36,170,337	<b>36,170,337.00</b>
Meta: 5001933	Promoción escolar, cultura y deporte	31,000	<b>31,000.00</b>
Meta: 5003934	Mejora en la gestión de II.EE	20,035	<b>20,035.00</b>
Meta: 5006269	Prevención, control, diagnóstico y tratamiento del coronavirus	163,035	<b>163,035.00</b>

#### **IV. ORGANIZACIÓN INTERNA:**

##### **4.1. ORGANIGRAMA:**

La Dirección Regional de Educación de Ayacucho, tiene la siguiente Estructura Orgánica:

- 01. ÓRGANO DE ALTA DIRECCIÓN**
  - 01.1 Dirección Regional de Educación
- 02. ÓRGANO DE CONTROL INSTITUCIONAL**
  - 02.1 Oficina de Control Institucional
- 03. ÓRGANO DE ASESORAMIENTO**
  - 03.1 Oficina de Asesoría Jurídica
- 04. ÓRGANO DE APOYO**
  - 04.1 Oficina de Administración
- 05. ÓRGANOS DE LÍNEA**
  - 05.1 Dirección de Gestión Pedagógica
  - 05.2 Dirección de Gestión Institucional
- 06. ÓRGANO DE PARTICIPACIÓN**
  - 06.1 Consejo Participativo Regional de Educación

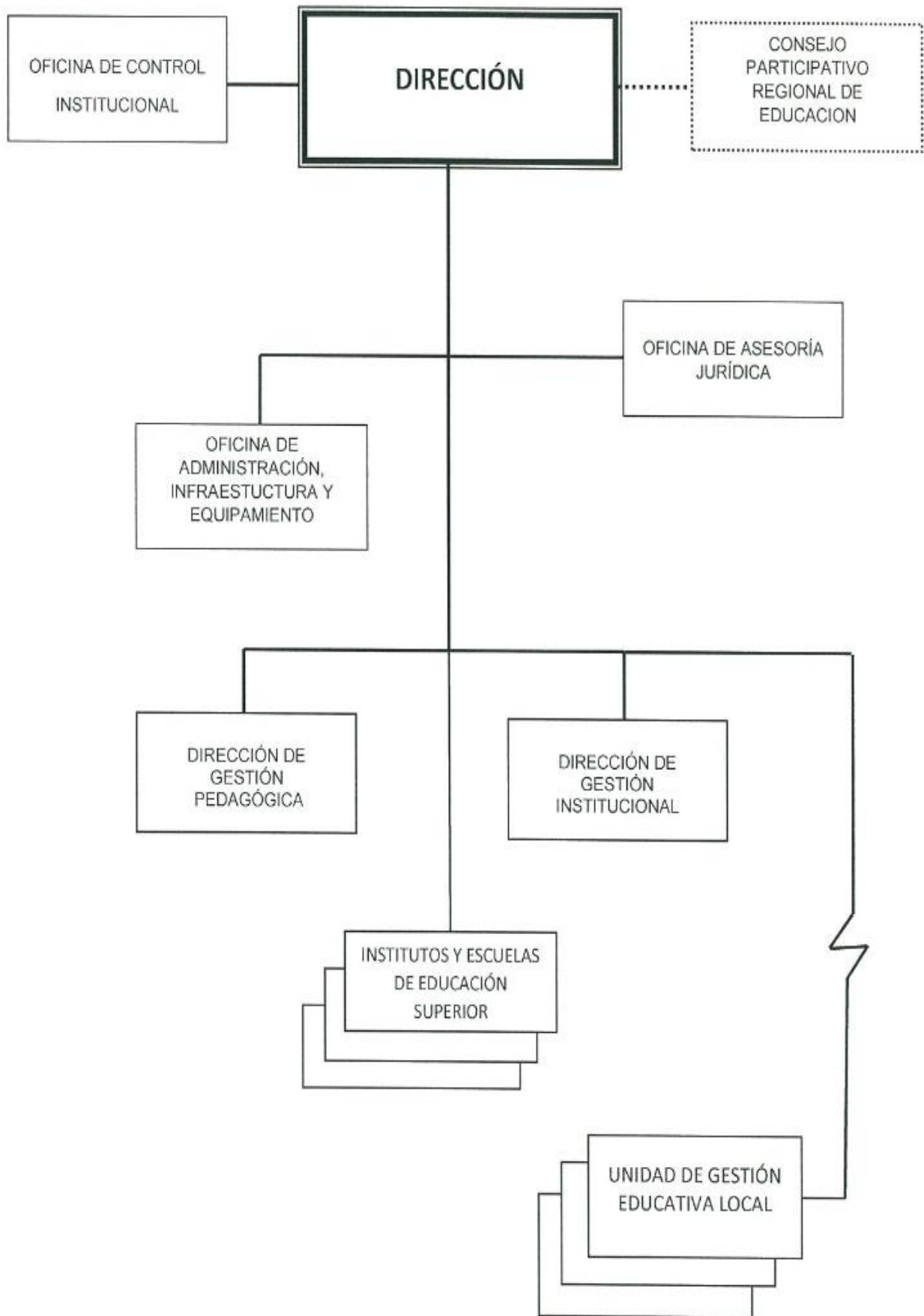

**V. PROGRAMACIÓN DE ACTIVIDADES OPERATIVAS (ACCIONES CENTRALES):**

**5.1. DIRECCIÓN DE GESTIÓN INSTITUCIONAL:** La Dirección de Gestión Institucional, es el Órgano de Línea, encargado de ejecutar acciones inherentes a los Sistemas de:

- 1) Finanzas
- 2) Planificación
- 3) Racionalización
- 4) Estadística:

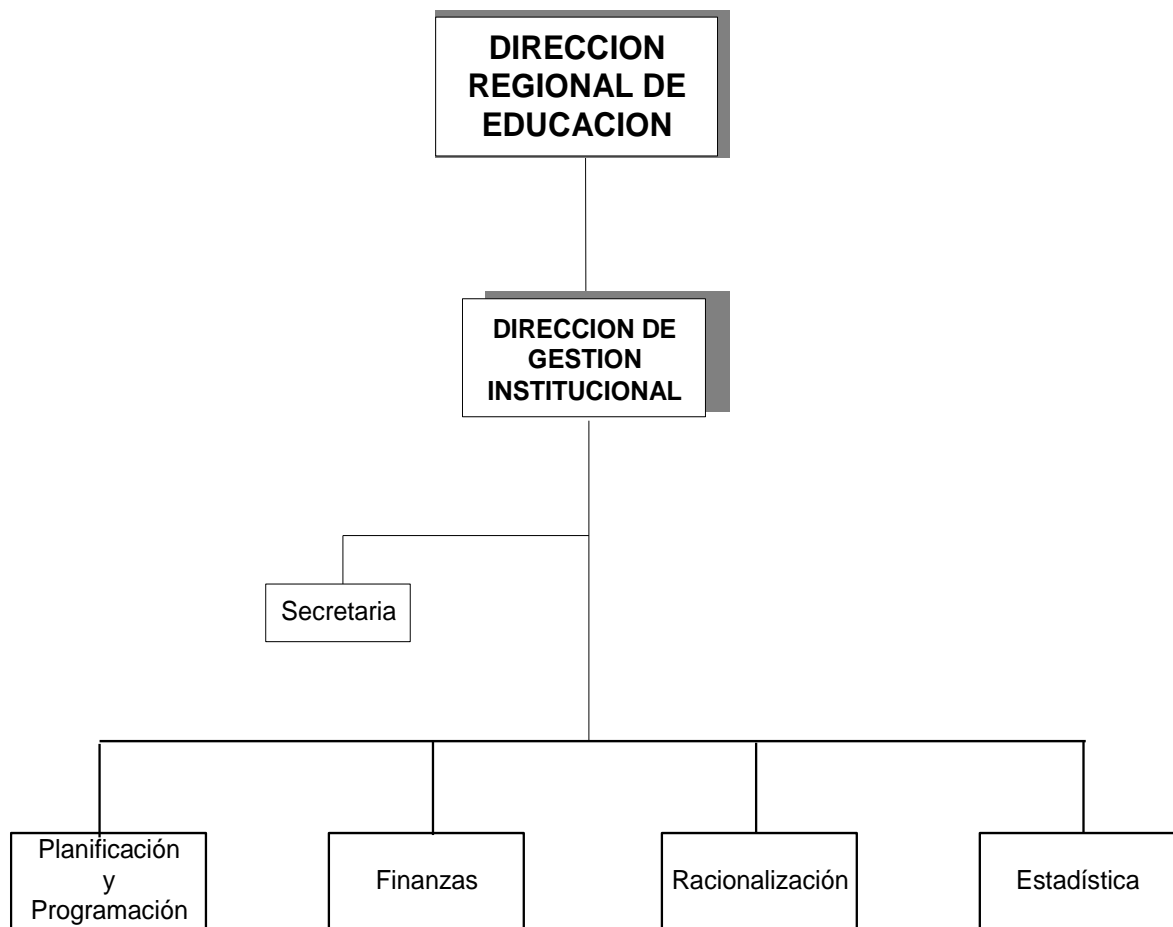

## PLAN OPERATIVO INSTITUCIONAL 2022 DE LA DIRECCIÓN REGIONAL DE EDUCACIÓN AYACUCHO

## FORMATO N° 01

## PROGRAMACIÓN DEL COSTEO DE ACTIVIDADES OPERATIVAS Y/O PROYECTOS

CATE G. DEL GAST	GRUPO GENÉRICO DE GASTO POR ACTIVIDAD	COSTO ACTIV. 1 S/.	COSTO ACTIV. 2 S/.	COSTO ACTIV. 3 S/.	COSTO ACTIV. 4 S/.	COSTO ACTIV. 5 S/.	COSTO ACTIV. 6 S/.	COSTO ACTIV. 7 S/.	COSTO ACTIV. 8 S/.	COSTO ACTIV. 9 S/.	COSTO ACTIV. 10 S/.	COSTO ACTIV. 11 S/.	COSTO ACTIV. 12 S/.	COSTO ACTIV. 13 S/.	COSTO ACTIV. 14 S/.
	UNIDAD EJECUTORA	: 300 Educación Ayacucho													
	CENTRO DE COSTO	: Dirección de Gestión Institucional													
	CATEGORIA PRESUPUESTAL	: 9001 Acciones Centrales													
	PRODUCTO/PROYECTO	: 3999999 Sin Producto													
	ACTIVIDAD/OBRA	: 5000001 Planeamiento y Presupuesto													
	FUNCION	: 22 Educación													
	DIVISIÓN FUNCIONAL	: 004 Planeamiento Gubernamental													
	GRUPO FUNCIONAL	: 005 Planeamiento Institucional													
	META	: 028													
	FTE. DE FINANCIAMIENTO	: 00 Recursos Ordinarios													
<b>5</b>	<b>GASTOS CORRIENTES</b>	<b>13,871.00</b>	<b>119,943.75</b>	<b>30,781.25</b>	<b>15,958.00</b>	<b>3,000.00</b>	<b>289,760.00</b>	<b>1,800.00</b>	<b>6,926.00</b>	<b>900.00</b>	<b>1,520.00</b>	<b>1,200.00</b>	<b>1,520.00</b>	<b>3,700.00</b>	<b>1,720.00</b>
<b>2.1</b>	<b>PERSONAL Y OBLIGACIONES SOCIALES</b>	<b>0.00</b>	<b>0.00</b>	<b>0.00</b>	<b>0.00</b>	<b>0.00</b>	<b>289,760.00</b>	<b>0.00</b>	<b>0.00</b>	<b>0.00</b>	<b>0.00</b>	<b>0.00</b>	<b>0.00</b>	<b>0.00</b>	<b>0.00</b>
	2.1.11.12 Personal Administrativo Nombrado (Régimen Público)						56,760.00								
	2.1.11.13 Personal con Contrato a Plazo Fijo (Régimen Laboral Público)						44,424.00								
	2.1.11.21 Asignación a Fondos para Personal						172,320.00								
	2.1.19.12 Aguinaldos						4,800.00								
	2.1.19.13 Bonificación por Escolaridad						3,200.00								
	2.1.19.21 Compensación por Tiempo de Servicios (CTS)														
	2.1.19.31 Asignación por cumplir 25 a 30 años														
	2.1.21.11 Uniforme de personal administrativo														
	2.1.31.15 Contribuciones a ESSALUD						8,256.00								
<b>2.3</b>	<b>BIENES Y SERVICIOS</b>	<b>13,871.00</b>	<b>119,943.75</b>	<b>30,781.25</b>	<b>15,958.00</b>	<b>3,000.00</b>	<b>0.00</b>	<b>1,800.00</b>	<b>6,926.00</b>	<b>900.00</b>	<b>1,520.00</b>	<b>1,200.00</b>	<b>1,520.00</b>	<b>3,700.00</b>	<b>1,720.00</b>
	2.3.11.11 Alimentos y bebidas para consumo humano	9,706.00													
	2.3.12.11 Vestuarios accesorios y prendas diversas														
	2.3.13.11 Combustibles y carburantes														
	2.3.13.11 Lubricantes, grasas y afines														
	2.3.15.11 Repuestos y accesorios				398.00										
	2.3.15.12 Papelería en general, útiles y materiales de oficina				13,560.00										
	2.3.199.13 Libros, diarios y revistas														
	2.3.199.199 Otros bienes														
	2.3.1.11.11 Para edificios y estructuras														
	2.3.1.10.14 Fertilizantes, insecticidas, fungicidas														
	2.3.1.10.15 Suministros de accesorios y/o materiales de uso forestal														
	2.3.1.11.15 Otros materiales de mantenimiento														
	2.3.21.21 Pasajes y gastos de transporte	1,361.00						720.00		480.00	480.00	480.00	480.00	640.00	
	2.3.21.22 Viáticos y asignaciones por comisión de servicio	2,804.00						1,080.00		1,040.00	720.00	1,040.00	1,040.00	1,080.00	
	2.3.21.2.99 Otros gastos														
	2.3.22.23 Servicios de Internet														
	2.3.22.42 Otros servicios de publicidad y difusión														
	2.3.22.44 Servicio de impresiones, encuadernación y empastado														
	2.3.22.41 Servicios de publicidad														
	2.3.27.10.1 Seminarios talleres y similares							6,926.00							
	2.3.27.11.2 Transporte y traslado de carga														
	2.3.27.11.6 Servicios de impresiones				2,000.00										
	2.3.27.11.99 Servicios diversos													3,700.00	
	2.3.27.21 Consultoría						3,000.00								
	2.3.27.31 Realizado por personas jurídicas									900.00					
	2.3.28.11 Contrato Administrativo de Servicios		110,400.00	27,600.00											
	2.3.28.12 Contribuciones a salud de CAS.		7,743.75	2,581.25											
	2.3.28.14 Bonificaciones		1,800.00	600.00											
<b>6</b>	<b>GASTOS DE CAPITAL</b>	<b>0.00</b>	<b>0.00</b>	<b>0.00</b>	<b>0.00</b>	<b>0.00</b>	<b>0.00</b>	<b>0.00</b>	<b>0.00</b>	<b>0.00</b>	<b>0.00</b>	<b>0.00</b>	<b>0.00</b>	<b>0.00</b>	<b>0.00</b>
<b>2.6</b>	<b>ADQUISICIÓN DE ACTIVOS NO FINANCIEROS</b>	<b>0.00</b>	<b>0.00</b>	<b>0.00</b>	<b>0.00</b>	<b>0.00</b>	<b>0.00</b>	<b>0.00</b>	<b>0.00</b>	<b>0.00</b>	<b>0.00</b>	<b>0.00</b>	<b>0.00</b>	<b>0.00</b>	<b>0.00</b>
	2.6.32.11 Equipos computacionales y periféricos														
	2.6.6.1.99.9.9 Otros														
	2.6.61.3.2 Software														
	<b>TOTAL</b>	<b>13,871</b>	<b>119,944</b>	<b>30,781</b>	<b>15,958</b>	<b>3,000</b>	<b>289,760</b>	<b>1,800</b>	<b>6,926</b>	<b>900</b>	<b>1,520</b>	<b>1,200</b>	<b>1,520</b>	<b>3,700</b>	<b>1,720</b>

PLAN OPERATIVO INSTITUCIONAL 2022 DE LA DIRECCIÓN REGIONAL DE EDUCACIÓN AYACUCHO

COSTO ACTIV. 15 S/.	COSTO ACTIV. 16 S/.	COSTO ACTIV. 17 S/.	COSTO ACTIV. 18 S/.	COSTO ACTIV. 19 S/.	COSTO ACTIV. 20 S/.	TOTAL S/.
900.00	1,200.00	15,000.00	986.00	356.00	4,520.00	515,562.00
0.00	0.00	0.00	0.00	0.00	0.00	289,760.00
						56,760.00
						44,424.00
						172,320.00
						4,800.00
						3,200.00
						0.00
						0.00
						0.00
						8,256.00
						0.00
900.00	1,200.00	15,000.00	986.00	356.00	4,520.00	225,802.00
						9,706.00
						0.00
						0.00
						0.00
						398.00
						13,560.00
						0.00
						0.00
						0.00
						0.00
						0.00
						0.00
	480.00		266.00		1,680.00	6,587.00
	720.00		720.00		2,840.00	12,044.00
						0.00
						0.00
						0.00
						0.00
						0.00
		15,000.00				21,926.00
						0.00
						2,000.00
						3,700.00
						3,000.00
900.00				356.00		2,156.00
						138,000.00
						10,325.00
						2,400.00
0.00	0.00	0.00	0.00	0.00	0.00	0.00
0.00	0.00	0.00	0.00	0.00	0.00	0.00
						0.00
						0.00
						0.00
<b>900</b>	<b>1,200</b>	<b>15,000</b>	<b>986</b>	<b>356</b>	<b>4,520</b>	<b>515,562</b>

## PLAN OPERATIVO INSTITUCIONAL 2022 DE LA DIRECCIÓN REGIONAL DE EDUCACIÓN AYACUCHO

**ANEXO B-5**  
**POI ANUAL CON PROGRAMACIÓN FÍSICA Y FINANCIERA**  
**AÑO 2022**

**PERIODO DEL PEI** : 2022 - 2024  
**PLIEGO** : 444 Gobierno Regional de Ayacucho  
**UNIDAD EJECUTORA** : 300 Educación Ayacucho  
**CENTRO DE COSTO** : Dirección de Gestión Institucional

Fecha: 2022

MEJORAR LA GESTIÓN INSTITUCIONAL DEL GOBIERNO REGIONAL DE AYACUCHO																		
FORTALECIMIENTO INTEGRAL DE LA CAPACIDAD OPERATIVA DE LOS ORGANOS ESTRUCTURADOS DEL GOBIERNO REGIONAL																		
Producto 3999999: SIN PRODUCTO										Actividad 5000001: PLANEAMIENTO Y PRESUPUESTO								
Código	Actividad operativa	Ubigeo	U. M.	Prioridad	Meta	Programación Física												Total Anual
						1	2	3	4	5	6	7	8	9	10	11	12	
AO.01	Supervisión, monitoreo y Coordinaciones a las UGELs y MINEDU (Despacho Dirección, Unidad Formuladora y Especialista de Programas)	Ayacucho	Supervisión	Muy Alta	Físico				1	1	1	1	1				5	
					Financiero			2,774	2,774	2,774	2,774	2,774						13,871
AO.02	Elaboración, revisión y registro de Estudios de Pre inversión en el banco de proyectos (Responsable Unidad Formuladora y personal de apoyo) por CAS	Ayacucho	Planillas	Muy Alta	Físico	1	1	1	1	1	1	1	1	1	1	1	12	
					Financiero	9,995	9,995	9,995	9,995	9,995	9,995	9,995	9,995	9,995	9,995	9,995	9,995	119,944
AO.03	Participación en el monitoreo a la ejecución de Programas Presupuestales de a DREA por CAS	Ayacucho	Planillas	Muy Alta	Físico	1	1	1	1	1	1	1	1	1	1	1	12	
					Financiero	2,565	2,565	2,565	2,565	2,565	2,565	2,565	2,565	2,565	2,565	2,565	2,565	30,781
AO.04	Elaboración de informes Técnicas y Documentos sustentatorios de certificaciones, modificaciones presupuestales de la Dirección de gestión Institucional (Finanzas, Planificación, Racionalización y Estadística - 20 informes por cada Unidad)	Ayacucho	Informes	Muy Alta	Físico	7	7	7	7	7	7	7	7	7	7	7	80	
					Financiero	1,330	1,330	1,330	1,330	1,330	1,330	1,330	1,330	1,330	1,330	1,330	1,330	15,958
AO.05	Implementación del Proyecto Educativo Regional PER A 2021-2036.	Ayacucho	Servicios	Muy Alta	Físico		1										1	
					Financiero		3,000											
AO.06	Contratación oportuna y pago de personal administrativo de la Dirección de Gestión Institucional	Ayacucho	Planillas	Muy Alta	Físico	1	1	1	1	1	1	1	1	1	1	1	12	
					Financiero	24,147	24,147	24,147	24,147	24,147	24,147	24,147	24,147	24,147	24,147	24,147	24,147	24,147
AO.07	Supervisión y monitoreo al cumplimiento de los Compromisos de Desempeño 2021	Ayacucho	Supervisión	Muy Alta	Físico			1									1	
					Financiero			1,800										
AO.08	Ejecución de talleres para Fortalecimiento de capacidades para la programación y Formulación del presupuesto institucional de la DREA y Unidades Ejecutoras	Ayacucho	Taller	Muy Alta	Físico		1				1						2	
					Financiero		3,463				3,463							
AO.09	Capacitación por parte de Instituciones Privadas a Especialistas de Finanzas.	Ayacucho	Capacitaciones	Muy Alta	Físico							1					1	
					Financiero								900					



## PLAN OPERATIVO INSTITUCIONAL 2022 DE LA DIRECCIÓN REGIONAL DE EDUCACIÓN AYACUCHO

AO.10	Supervisión realizada a las UGELs en temas de buen inicio del año escolar y otras contingencias	Ayacucho	Supervisión	Muy Alta	Físico			1			1						2
					Financiero			760			760						
AO.11	Implantar la modernización de la gestión pública, mediante la Gestión por Procesos en la DREA y UGELs	Ayacucho	Acciones	Muy Alta	Físico					1					1		2
					Financiero					600					600		
AO.12	Coordinación con el MEF y aprobación del Presupuesto Analítico de Personal (PAP) y el Proceso de Racionalización.	Ayacucho	Acciones	Muy Alta	Físico					1				1			2
					Financiero					760				760			
AO.13	Ejecución de talleres virtuales. mesas de trabajo y gastos informáticos de la DREA -UGEL	Ayacucho	Capacitaciones	Muy Alta	Físico						2						2
					Financiero									3,700			
AO.14	Capacitación para la implementación en los documentos de gestión de las UGEL	Ayacucho	Supervisión	Muy Alta	Físico									2			2
					Financiero									1,720			
AO.15	Capacitación por parte de Instituciones Privadas a Especialistas de Racionalización.	Ayacucho	Capacitaciones	Muy Alta	Físico			1									1
					Financiero			900									
AO.16	Supervisión realizada a las UGELs en temas presupuestarios y elaboración del POI	Ayacucho	Supervisión	Muy Alta	Físico			1							1		2
					Financiero			600						600			
AO.17	Capacitación a estadísticos de las UGELs e Institutos Superiores en Instrumentos de Gestión.	Ayacucho	Capacitaciones	Muy Alta	Físico			1									1
					Financiero			15,000									
AO.18	Supervisión a la UGELs para el Censo Escolar 2021, Registro de Instituciones Educativas y otros	Ayacucho	Supervisión	Muy Alta	Físico		1	1	1								3
					Financiero		329	329	329								
AO.19	Capacitación por parte de Instituciones Privadas a Especialistas de Estadística.	Ayacucho	Capacitaciones	Muy Alta	Físico					1							1
					Financiero												
AO.20	Actualización, formulación y evaluación de los Proyecto de Inversión del Sector Educación.	Ayacucho	Supervisión	Muy Alta	Físico			1							1		2
					Financiero			1,520							3,000		

<b>Total Financiero S/</b>	<b>515,562</b>
----------------------------	----------------

**5.2. DIRECCIÓN DE GESTIÓN PEDAGÓGICA:** La Dirección de Gestión Pedagógica, es el Órgano de Línea, encargado de ejecutar acciones inherentes a los Sistemas de Supervisión y monitoreo de temas pedagógicos:

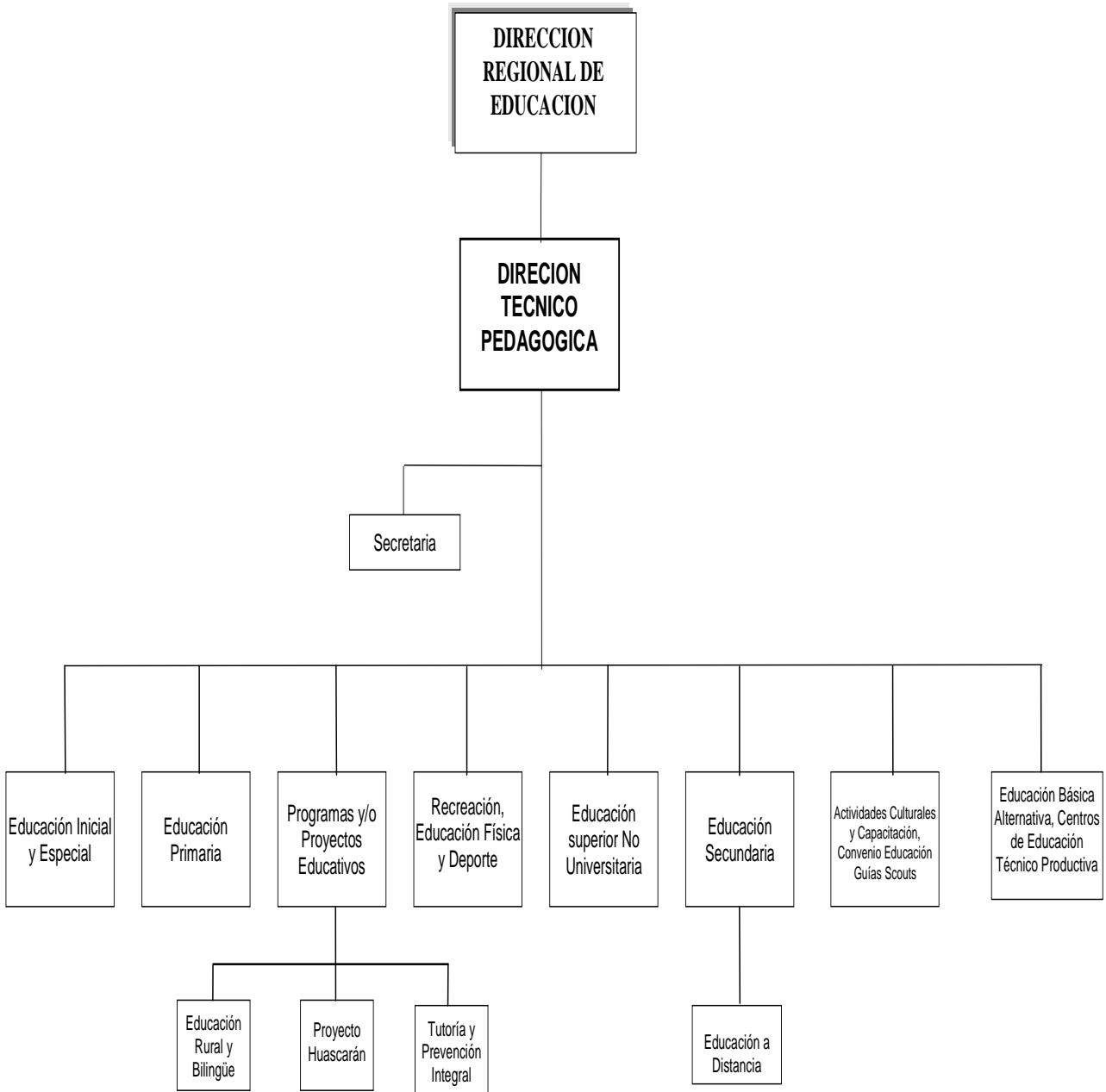

## PLAN OPERATIVO INSTITUCIONAL 2022 DE LA DIRECCIÓN REGIONAL DE EDUCACIÓN AYACUCHO

## FORMATO N° 01

## PROGRAMACIÓN DEL COSTEO DE ACTIVIDADES OPERATIVAS Y/O PROYECTOS

CATE G. DEL GAST	GRUPO GENÉRICO DE GASTO POR ACTIVIDAD	COSTO ACTIV. 1 S/.	COSTO ACTIV. 2 S/.	COSTO ACTIV. 3 S/.	COSTO ACTIV. 4 S/.	COSTO ACTIV. 5 S/.	COSTO ACTIV. 6 S/.	COSTO ACTIV. 7 S/.	COSTO ACTIV. 8 S/.	COSTO ACTIV. 9 S/.	COSTO ACTIV. 10 S/.	COSTO ACTIV. 11 S/.	COSTO ACTIV. 12 S/.
	<b>UNIDAD EJECUTORA</b>	: 300 Educación Ayacucho											
	<b>CENTRO DE COSTO</b>	: Dirección de Gestión Pedagógica											
	<b>CATEGORIA PRESUPUESTAL</b>	: 9001 Acciones Centrales											
	<b>PRODUCTO/PROYECTO</b>	: 3999999 Sin Producto											
	<b>ACTIVIDAD/OBRA</b>	: 5000002 Conducción y Orientación Superior											
	<b>FUNCION</b>	: 22 Educación											
	<b>DIVISIÓN FUNCIONAL</b>	: 006 Gestión											
	<b>GRUPO FUNCIONAL</b>	: 007 Dirección y Supervisión Superior											
	<b>META</b>	: 036											
	<b>FTE. DE FINANCIAMIENTO</b>	: 00 Recursos Ordinarios											
<b>5</b>	<b>GASTOS CORRIENTES</b>	<b>30,000.00</b>	<b>13,119.00</b>	<b>6,930.00</b>	<b>118,100.00</b>	<b>33,836.00</b>	<b>1,124,811.00</b>	<b>3,000.00</b>	<b>10,000.00</b>	<b>21,550.00</b>	<b>52,673.00</b>	<b>9,000.00</b>	<b>5,000.00</b>
<b>2.1</b>	<b>PERSONAL Y OBLIGACIONES SOCIALES</b>	<b>0.00</b>	<b>0.00</b>	<b>0.00</b>	<b>0.00</b>	<b>0.00</b>	<b>1,124,811.00</b>	<b>0.00</b>	<b>0.00</b>	<b>0.00</b>	<b>0.00</b>	<b>0.00</b>	<b>0.00</b>
	2.1.11.12 Personal Administrativo Nombrado (Régimen Público)						12,360.00						
	2.1.11.13 Personal con Contrato a Plazo Fijo (Régimen Laboral Público)												
	2.1.11.21 Asignación a Fondos para Personal						22,080.00						
	2.1.12.11 Personal nombrado						667,800.00						
	2.1.12.12 Personal contratado						372,737.00						
	2.1.19.12 Aguinaldos						7,800.00						
	2.1.19.13 Bonificación por Escolaridad						5,200.00						
	2.1.19.21 Compensación por Tiempo de Servicios (CTS)												
	2.1.19.31 Asignación por cumplir 25 a 30 años												
	2.1.21.11 Uniforme de personal administrativo												
	2.1.31.15 Contribuciones a ESSALUD						36,834.00						
<b>2.3</b>	<b>BIENES Y SERVICIOS</b>	<b>30,000.00</b>	<b>13,119.00</b>	<b>6,930.00</b>	<b>118,100.00</b>	<b>33,836.00</b>	<b>0.00</b>	<b>3,000.00</b>	<b>10,000.00</b>	<b>21,550.00</b>	<b>52,673.00</b>	<b>9,000.00</b>	<b>5,000.00</b>
	2.3.11.11 Alimentos y bebidas para consumo humano						12,942.00						
	2.3.15.11 Repuestos y accesorios						3,088.00						
	2.3.15.12 Papelería en general, útiles y materiales de oficina						11,480.00						
	2.3.15.31 Aseo, limpieza y tocador												
	2.3.1.99.1.99 Otros bienes												
	2.3.19.1.99 Otros materiales diversos de enseñanza												
	2.3.19.12 Material didáctico, accesorios y útiles de enseñanza						4,326.00			7,950.00			
	2.3.199.11 Herramientas												
	2.3.199.13 Libros, diarios y revistas												
	2.3.199.14 Premiación												
	2.3.199.199 Otros bienes												
	2.3.1.11.11 Para edificios y estructuras												
	2.3.1.10.14 Fertilizantes, insecticidas, fungicidas												
	2.3.1.10.15 Suministros de accesorios y/o materiales de uso forestal												
	2.3.1.11.15 Otros materiales de mantenimiento												
	2.3.21.21 Pasajes y gastos de transporte		2,160.00	1,890.00									
	2.3.21.22 Viáticos y asignaciones por comisión de servicio		10,959.00	5,040.00									
	2.3.21.2.99 Otros gastos												
	2.3.22.23 Servicios de Internet												
	2.3.22.42 Otros servicios de publicidad y difusión												
	2.3.22.44 Servicio de impresiones, encuadernación y empastado												
	2.3.22.41 Servicios de publicidad						2,000.00			3,200.00			
	2.3.24.15 Reparación y mantenimiento de equipos												
	2.3.24.11 Mantenimiento de edificaciones												
	2.3.25.11 De edificios y estructuras	30,000.00											
	2.3.27.10.1 Seminarios talleres y similares										52,673.00		
	2.3.27.11.2 Transporte y traslado de carga												
	2.3.2.7.11.6 Impresiones y fotocopias									5,000.00			
	2.3.27.11.99 Servicios diversos							3,000.00	10,000.00	5,400.00		9,000.00	5,000.00
	2.3.27.21 Servicios de consultoría												
	2.3.27.31 Realizado por personas jurídicas												
	2.3.27.41												
	2.3.27.91 Organización y conducción de eventos deportivos												
	2.3.28.11 Contrato Administrativo de Servicios					106,800.00							
	2.3.28.12 Contribuciones a salud de CAS.					8,900.00							
	2.3.28.14 Bonificaciones					2,400.00							
<b>6</b>	<b>GASTOS DE CAPITAL</b>	<b>0.00</b>	<b>0.00</b>	<b>0.00</b>	<b>0.00</b>	<b>0.00</b>	<b>0.00</b>	<b>0.00</b>	<b>0.00</b>	<b>0.00</b>	<b>0.00</b>	<b>0.00</b>	<b>0.00</b>
<b>2.6</b>	<b>ADQUISICIÓN DE ACTIVOS NO FINANCIEROS</b>	<b>0.00</b>	<b>0.00</b>	<b>0.00</b>	<b>0.00</b>	<b>0.00</b>	<b>0.00</b>	<b>0.00</b>	<b>0.00</b>	<b>0.00</b>	<b>0.00</b>	<b>0.00</b>	<b>0.00</b>
	2.6.32.11 Equipos computacionales y periféricos												
	2.6.6.1.99.9.9 Otros												
	2.6.61.3.2 Software												
	<b>TOTAL</b>	<b>30,000</b>	<b>13,119</b>	<b>6,930</b>	<b>118,100</b>	<b>33,836</b>	<b>1,124,811</b>	<b>3,000</b>	<b>10,000</b>	<b>21,550</b>	<b>52,673</b>	<b>9,000</b>	<b>5,000</b>







## PLAN OPERATIVO INSTITUCIONAL 2022 DE LA DIRECCIÓN REGIONAL DE EDUCACIÓN AYACUCHO

AO.21	Seguimiento y monitoreo del proceso de licenciamiento y acreditación de los IESP pedagógicos, y proceso de optimización de los IES tecnológicos y participación en eventos nacionales de fortalecimiento de competencias de Especialistas de Educación Superior.	Ayacucho	Visitas	Muy Alta	Físico					1	1	1	1	1	1	1	1	1	9	
					Financiero						1,368	1,368	1,368	1,368	1,368	1,368	1,368	1,368	1,368	1,368
AO.22	Fortalecimiento de soporte socioemocional a directores y docentes de IESPP, IEST y ESFA.	Ayacucho	Taller	Muy Alta	Físico					1									1	
					Financiero						5,000									
AO.23	Difusión radial de lecciones de emprendimiento para Institutos de Educación Superior Tecnológico.	Ayacucho	Acción	Muy Alta	Físico					1									1	
					Financiero						2,000									
AO.24	Supervisión, monitoreo, acompañamiento y asistencia técnica a las ILEE y UGELS, sobre la implementación de la TOE y convivencia escolar y Acciones de coordinación a nivel regional y/o participación en eventos pedagógicos organizados por el MINEDU o UGEL.	Ayacucho	Visitas	Muy Alta	Físico					1	1	1	1	1	1	1	1	1	1	9
					Financiero						460	460	460	460	460	460	460	460	460	460
AO.25	Programa de Formación en Competencias Blandas para Especialistas, Directivos y Docentes de las UGELS	Ayacucho	Curso	Muy Alta	Físico						1								1	
					Financiero						14,000									
AO.26	Supervisión y monitoreo a implementación de los Juegos Florales Escolares 2021 y asistencia técnica a las UGELS y visita de docente (gestor cultural) para la sensibilización e implementación de las actividades culturales en las UGEL y acciones de coordinación a nivel regional y/o participación en eventos pedagógicos organizados por el MINEDU o UGEL.	Ayacucho	Visitas	Muy Alta	Físico					1	1	1	1	1	1	1	1	1	1	9
					Financiero						460	460	460	460	460	460	460	460	460	460
AO.27	Supervisión, monitoreo y acompañamiento a especialistas de educación física de las 11 UGEL y los JDEN y Acciones de coordinación a nivel regional y/o participación en eventos pedagógicos organizados por el MINEDU o UGEL.	Ayacucho	Visitas	Muy Alta	Físico					1	1	1	1	1	1	1	1	1	1	9
					Financiero						460	460	460	460	460	460	460	460	460	460
AO.28	Supervisión, monitoreo, acompañamiento pedagógico y asistencia técnica a las UGELS e ILEE de EBA y CETPRO y acciones de coordinación a nivel regional y/o participación en eventos pedagógicos organizados por el MINEDU o UGEL.	Ayacucho	Visitas	Muy Alta	Físico					1	1	1	1	1	1	1	1	1	1	9
					Financiero						460	460	460	460	460	460	460	460	460	460
AO.29	Fortalecimiento de las competencias pedagógicas para la implementación del Currículo Nacional en EBA.	Ayacucho	Taller	Muy Alta	Físico				1										1	
					Financiero				2,500											
AO.30	Fortalecimiento de las competencias para la elaboración de instrumentos de gestión en CETPRO.	Ayacucho	Taller	Muy Alta	Físico				1										1	
					Financiero				2,500											

<b>Total Financiero S/</b>	<b>1,559,871</b>
----------------------------	------------------

**5.3. DIRECCIÓN GENERAL:** La Dirección General de la Dirección Regional de Educación está constituida por el despacho Directoral, Secretaria General, Trámite Documentario, Periodista, Actas y Certificados, Numeración y Archivo:

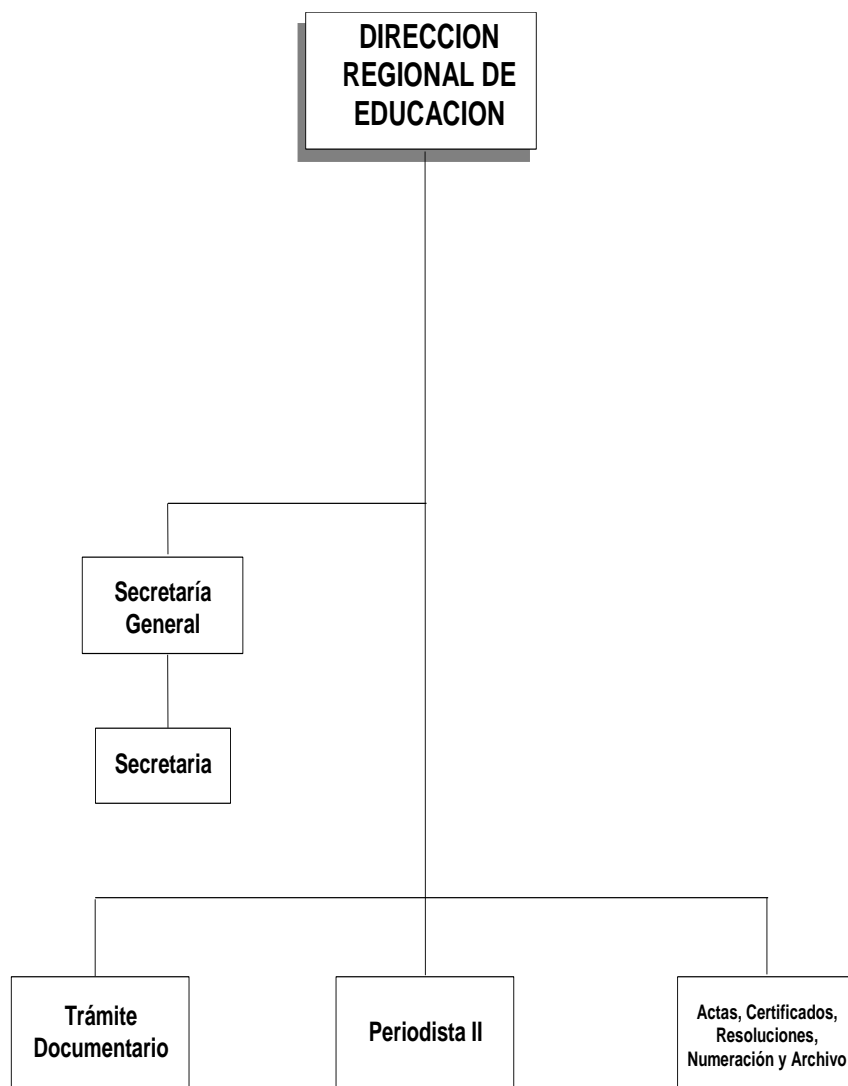



## PLAN OPERATIVO INSTITUCIONAL 2022 DE LA DIRECCIÓN REGIONAL DE EDUCACIÓN AYACUCHO

FORMATO N° 01										
PROGRAMACIÓN DEL COSTEO DE ACTIVIDADES OPERATIVAS Y/O PROYECTOS										
UNIDAD EJECUTORA		: 300 Educación Ayacucho								
CENTRO DE COSTO		: Despacho Dirección								
CATEGORIA PRESUPUESTAL		: 9001 Acciones Centrales								
PRODUCTO/PROYECTO		: 3999999 Sin Producto								
ACTIVIDAD/OBRA		: 5000002 Conducción y Orientación Superior								
FUNCION		: 22 Educación								
DIVISIÓN FUNCIONAL		: 006 Gestión								
GRUPO FUNCIONAL		: 007 Dirección y Supervisión Superior								
META		: 037								
FTE. DE FINANCIAMIENTO		: 00 Recursos Ordinarios								
CATE G. DEL GAST	GRUPO GENÉRICO DE GASTO POR ACTIVIDAD	COSTO ACTIV. 1 S/.	COSTO ACTIV. 2 S/.	COSTO ACTIV. 3 S/.	COSTO ACTIV. 4 S/.	COSTO ACTIV. 5 S/.	COSTO ACTIV. 6 S/.	COSTO ACTIV. 8 S/.	COSTO ACTIV. 9 S/.	TOTAL S/.
<b>5</b>	<b>GASTOS CORRIENTES</b>	<b>11,700.00</b>	<b>6,022.00</b>	<b>10,000.00</b>	<b>17,942.00</b>	<b>5,895.00</b>	<b>4,706.00</b>	<b>19,000.00</b>	<b>257,286.00</b>	<b>332,551.00</b>
<b>2.1</b>	<b>PERSONAL Y OBLIGACIONES SOCIALES</b>	<b>0.00</b>	<b>0.00</b>	<b>0.00</b>	<b>0.00</b>	<b>0.00</b>	<b>0.00</b>	<b>0.00</b>	<b>257,286.00</b>	<b>257,286.00</b>
	2.1.11.12 Personal Administrativo Nombrado (Régimen Público)								43,464.00	43,464.00
	2.1.11.13 Personal con Contrato a Plazo Fijo (Régimen Laboral Público)								38,772.00	38,772.00
	2.1.11.21 Asignación a Fondos para Personal								148,800.00	148,800.00
	2.1.12.11 Personal nombrado									0.00
	2.1.12.2.99 Otras retribuciones y complementos									0.00
	2.1.19.12 Aguinaldos								4,800.00	4,800.00
	2.1.19.13 Bonificación por Escolaridad								3,200.00	3,200.00
	2.1.19.21 Compensación por Tiempo de Servicios (CTS)									0.00
	2.1.19.31 Asignación por cumplir 25 a 30 años									0.00
	2.1.19.33 Compensación vacacional									0.00
	2.1.31.13 Aportes a los fondos de pensiones									0.00
	2.1.21.11 Uniforme de personal administrativo									0.00
	2.1.31.15 Contribuciones a ESSALUD								18,250.00	18,250.00
<b>2.3</b>	<b>BIENES Y SERVICIOS</b>	<b>11,700.00</b>	<b>6,022.00</b>	<b>10,000.00</b>	<b>17,942.00</b>	<b>5,895.00</b>	<b>4,706.00</b>	<b>19,000.00</b>	<b>0.00</b>	<b>75,265.00</b>
	2.3.11.11 Alimentos y bebidas para consumo humano				12,942.00					12,942.00
	2.3.13.11 Combustibles y Carburantes									0.00
	2.3.13.13 Lubricantes, grasas y afines									0.00
	2.3.15.11 Repuestos y accesorios							5,000.00		5,000.00
	2.3.15.12 Papelería en general, útiles y materiales de oficina							14,000.00		14,000.00
	2.3.15.31 Aseo, limpiezay tocador									0.00
	2.3.15.41 Electricidad e iluminación									0.00
	2.3.16.11 De vehiculo									0.00
	2.3.1.8.1.2 Medicamentos									0.00
	2.3.199.13 Libros, diarios, revistas y otros bienes impresos no vinculados a la enseñanza									0.00
	2.3.1.11.11 Para edificios y estructuras									0.00
	2.3.21.21 Pasajes y gastos de transporte	1,200.00	480.00			320.00				2,000.00
	2.3.21.22 Viáticos y asignaciones por comisión de servicio	10,500.00	5,542.00			2,340.00				18,382.00
	2.3.22.11 Servicios de suministro de energia electrica									0.00
	2.3.22.12 Servicios de agua y desague									0.00
	2.3.22.21 Servicio de telefonía móvil									0.00
	2.3.22.22 Servicio de telefonía fija									0.00
	2.3.22.23 Pago de servicios de internet									0.00
	2.3.26.12 Gastos notariales									0.00
	2.3.26.33 seguro obligatorio accidenetes de transito (SOAT)									0.00
	2.3.27.10.2 Atenciones oficiales y celebraciones				5,000.00		4,706.00			9,706.00
	2.3.27.10.1 Seminarios talleres y similares									0.00
	2.3.27.11.99 Servicios diversos									0.00
	2.3.27.21 Consultorias			10,000.00						10,000.00
	2.3.27.31 Realizado por personas juridicas					3,235.00				3,235.00
	2.3.27.32 Realizado por personas naturales									0.00
	2.3.28.11 Contrato Administrativo de Servicios									0.00
	2.3.28.12 Contribuciones a esalud de CAS.									0.00
	2.3.28.14 Bonificaciones									0.00
	2.5.51.11 Personal Administrativo									0.00
<b>6</b>	<b>GASTOS DE CAPITAL</b>	<b>0.00</b>	<b>0.00</b>	<b>0.00</b>	<b>0.00</b>	<b>0.00</b>	<b>0.00</b>	<b>0.00</b>	<b>0.00</b>	<b>0.00</b>
<b>2.6</b>	<b>ADQUISICIÓN DE ACTIVOS NO FINANCIEROS</b>	<b>0.00</b>	<b>0.00</b>	<b>0.00</b>	<b>0.00</b>	<b>0.00</b>	<b>0.00</b>	<b>0.00</b>	<b>0.00</b>	<b>0.00</b>
	2.6.61.3.2 Software									0.00
	<b>TOTAL</b>	<b>11,700</b>	<b>6,022</b>	<b>10,000</b>	<b>17,942</b>	<b>5,895</b>	<b>4,706</b>	<b>19,000</b>	<b>257,286</b>	<b>332,551</b>

## PLAN OPERATIVO INSTITUCIONAL 2022 DE LA DIRECCIÓN REGIONAL DE EDUCACIÓN AYACUCHO

**ANEXO B-5**  
**POI ANUAL CON PROGRAMACIÓN FÍSICA Y FINANCIERA**  
**AÑO 2022**

PERIODO DEL PEI : 2022 - 2024

PLIEGO : 444 Gobierno Regional de Ayacucho

UNIDAD EJECUTORA : 300 Educación Ayacucho

CENTRO DE COSTO : Despacho Dirección

Fecha: 2022

O.E. 08 MEJORAR LA GESTIÓN INSTITUCIONAL DEL GOBIERNO REGIONAL DE AYACUCHO																		
AEI. 08.01 FORTALECIMIENTO INTEGRAL DE LA CAPACIDAD OPERATIVA DE LOS ORGANOS ESTRUCTURADOS DEL GOBIERNO REGIONAL																		
Producto 3999999: SIN PRODUCTO											Actividad 5000002: CONDUCCIÓN Y ORIENTACIÓN SUPERIOR							
Código	Actividad operativa	Ubigeo	U. M.	Prioridad	Meta	Programación Física												Total Anual
						1	2	3	4	5	6	7	8	9	10	11	12	
AO.01	Coordinación con el MINEDU, GRA y UGEL y monitoreo y/o Asistencia Técnica a las UGELs (Dirección, secretaria general)	Ayacucho	Supervisión	Muy Alta	Físico	1	1	1	2	2	2	2	2	2	1	1	1	18
					Financiero	975	975	975	975	975	975	975	975	975	975	975	975	975
AO.02	Supervisión y recojo de información de la Secretaría Técnica de Procedimientos Administrativos	Ayacucho	Supervisión	Muy Alta	Físico			2	1		1	1		1	1		7	
					Financiero			1,004	1,004		1,004	1,004		1,004	1,004			
AO.03	Participación en la mejora de la gestión Gestión Educativa Regional	Ayacucho	Consultoría	Muy Alta	Físico			1									1	
					Financiero			10,000										
AO.04	Participación en atenciones oficiales y celebraciones.	Ayacucho	Acciones	Muy Alta	Físico	1	1	1	1	1	1	1	1	1	1	1	12	
					Financiero	1,495	1,495	1,495	1,495	1,495	1,495	1,495	1,495	1,495	1,495	1,495	1,495	1,495
AO.05	Capacitación por parte de Instituciones Privadas a personal del órgano de Dirección	Ayacucho	Capacitaciones	Muy Alta	Físico			1			1			1			3	
					Financiero			1,965			1,965			1,965				
AO.06	Capacitación a directores de DRE y UGELs así como los comites de Evaluación de Desempeño y otros talleres	Ayacucho	Encuentros	Muy Alta	Físico	1											1	
					Financiero	4,706												
AO.07	Elaboración de informes Técnicas del Despacho de Dirección	Ayacucho	Informes	Muy Alta	Físico	10	10	10	10	10	10	10	10	10	10	10	120	
					Financiero	1,583	1,583	1,583	1,583	1,583	1,583	1,583	1,583	1,583	1,583	1,583	1,583	1,583
AO.08	Contratación oportuna y pago de personal administrativo de la Dirección	Ayacucho	Planillas	Muy Alta	Físico	1	1	1	1	1	1	1	1	1	1	1	12	
					Financiero	21,441	21,441	21,441	21,441	21,441	21,441	21,441	21,441	21,441	21,441	21,441	21,441	21,441

<b>Total Financiero S/</b>	<b>332,551</b>
----------------------------	----------------

**5.4. DIRECCIÓN DE ADMINISTRACIÓN:** La Oficina de Administración, es el Órgano de Apoyo de la Dirección Regional de Educación de Ayacucho, responsable de ejecutar acciones inherentes a los Sistemas de Contabilidad, Tesorería, Abastecimiento e Infraestructura y Control Patrimonial:

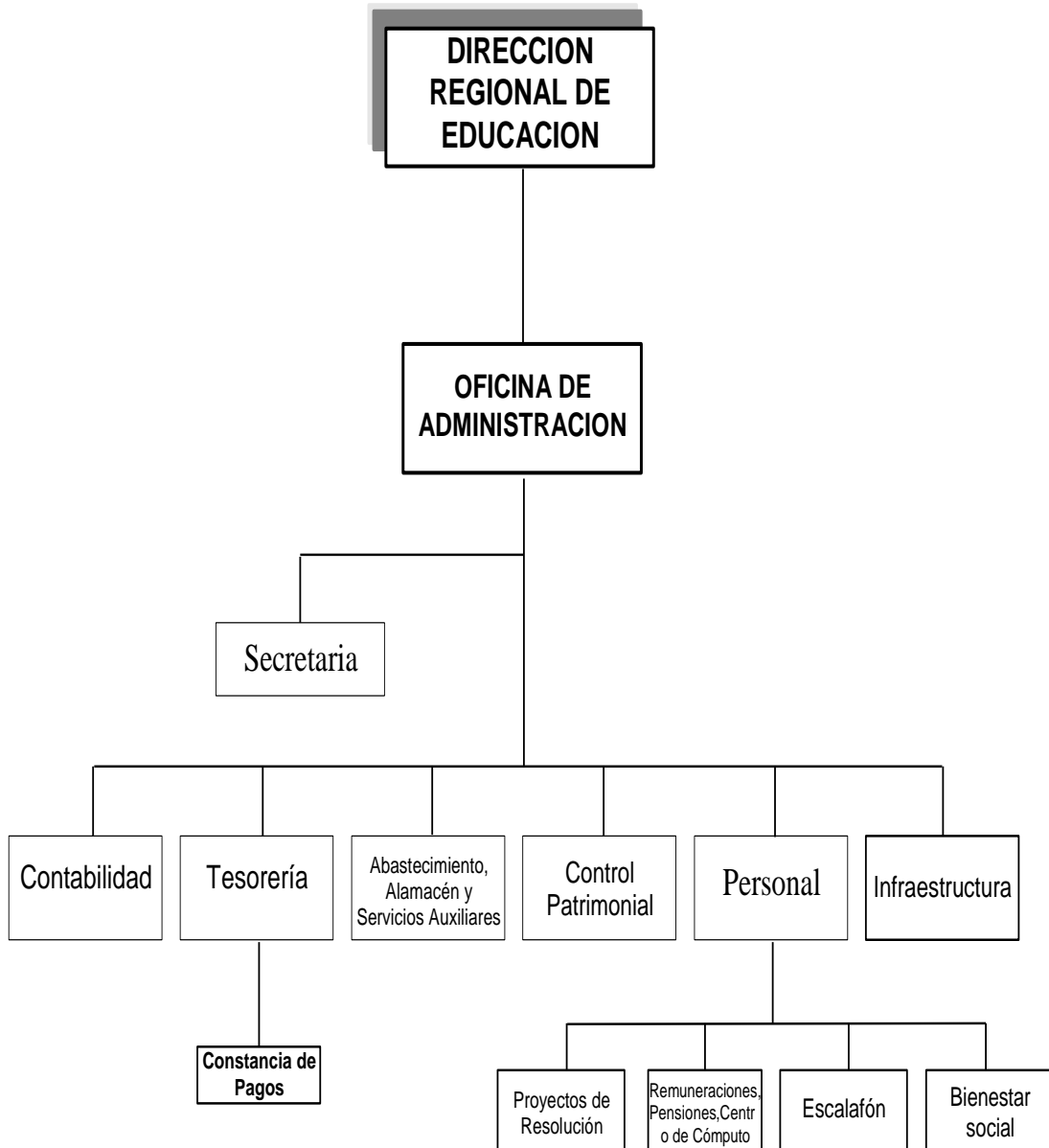

## PLAN OPERATIVO INSTITUCIONAL 2022 DE LA DIRECCIÓN REGIONAL DE EDUCACIÓN AYACUCHO

## FORMATO N° 01

## PROGRAMACIÓN DEL COSTEO DE ACTIVIDADES OPERATIVAS Y/O PROYECTOS

UNIDAD EJECUTORA : 300 Educación Ayacucho  
 CENTRO DE COSTO : Oficina de Administración  
 CATEGORÍA PRESUPUESTAL : 9001 Acciones Centrales  
 PRODUCTO/PROYECTO : 3999999 Sin Producto  
 ACTIVIDAD/OBRA : 5000003 Gestión Administrativa  
 FUNCIÓN : 22 Educación  
 DIVISIÓN FUNCIONAL : 006 Gestión  
 GRUPO FUNCIONAL : 008 Asesoramiento y Apoyo  
 META : 038  
 FTE. DE FINANCIAMIENTO : 00 Recursos Ordinarios, 09 Recursos Directamente Recaudados

CATE G. DEL GAST	GRUPO GENÉRICO DE GASTO POR ACTIVIDAD	COSTO ACTIV. 1 S/.	COSTO ACTIV. 2 S/.	COSTO ACTIV. 3 S/.	COSTO ACTIV. 4 S/.	COSTO ACTIV. 5 S/.	COSTO ACTIV. 6 S/.	COSTO ACTIV. 7 S/.	COSTO ACTIV. 8 S/.	COSTO ACTIV. 9 S/.	COSTO ACTIV. 10 S/.	COSTO ACTIV. 11 S/.
<b>5</b>	<b>GASTOS CORRIENTES</b>	<b>4,660.00</b>	<b>19,413.00</b>	<b>2,317.80</b>	<b>210,159.00</b>	<b>194,752.00</b>	<b>875,461.00</b>	<b>150,000.00</b>	<b>70,400.00</b>	<b>24,600.00</b>	<b>42,600.00</b>	<b>72,360.00</b>
<b>2.1</b>	<b>PERSONAL Y OBLIGACIONES SOCIALES</b>	<b>0.00</b>	<b>0.00</b>	<b>0.00</b>	<b>0.00</b>	<b>0.00</b>	<b>875,461.00</b>	<b>150,000.00</b>	<b>0.00</b>	<b>0.00</b>	<b>0.00</b>	<b>0.00</b>
	2.1.11.12 Personal Administrativo Nombrado (Régimen Público)						135,168.00					
	2.1.11.13 Personal con Contrato a Plazo Fijo (Régimen Laboral Público)						65,316.00					
	2.1.11.21 Asignación a Fondos para Personal						638,640.00					
	2.1.12.11 Personal nombrado											
	2.1.12.2.99 Otras retribuciones y complementos											
	2.1.19.12 Aguinaldos						10,800.00					
	2.1.19.13 Bonificación por Escolaridad						7,200.00					
	2.1.19.21 Compensación por Tiempo de Servicios (CTS)											
	2.1.19.31 Asignación por cumplir 25 a 30 años											
	2.1.19.33 Compensación vacacional											
	2.1.19.3.98 Otros gastos de personal											
	2.1.31.13 Aportes a los fondos de pensiones											
	2.1.21.11 Uniforme de personal administrativo							150,000.00				
	2.1.31.15 Contribuciones a ESSALUD						18,337.00					
	2.2.23.42 Gastos de sepeio y luto											
<b>2.3</b>	<b>BIENES Y SERVICIOS</b>	<b>4,660.00</b>	<b>19,413.00</b>	<b>2,317.80</b>	<b>210,159.00</b>	<b>194,752.00</b>	<b>0.00</b>	<b>0.00</b>	<b>70,400.00</b>	<b>24,600.00</b>	<b>42,600.00</b>	<b>72,360.00</b>
	2.3.11.11 Alimentos y bebidas para consumo humano		16,178.00						70,400.00			
	2.3.13.11 Combustibles y Carburantes											
	2.3.13.13 Lubricantes, grasas y afines											
	2.3.15.11 Repuestos y accesorios						2,352.00					
	2.3.15.12 Papelería en general, útiles y materiales de oficina						150,000.00					
	2.3.15.31 Aseo, limpiezay tocador											
	2.3.15.41 Electricidad e iluminación											
	2.3.16.11 De vehículo											
	2.3.1.8.1.2 Medicamentos											
	2.3.199.13 Libros, diarios, revistas y otros bienes impresos no vinculados a la enseñanza											
	2.3.1.11.11 Para edificios y estructuras											
	2.3.21.21 Pasajes y gastos de transporte	540.00		180.00								
	2.3.21.22 Viáticos y asignaciones por comisión de servicio	3,120.00		520.00								
	2.3.21.2.99 Otros servicios	1,000.00										
	2.3.22.11 Servicios de suministro de energía eléctrica										42,600.00	
	2.3.22.12 Servicios de agua y desagüe									24,600.00		
	2.3.22.21 Servicio de telefonía móvil											
	2.3.22.22 Servicio de telefonía fija											12,000.00
	2.3.22.23 Pago de servicios de internet											52,800.00
	2.3.22.31 correos y servicios de mensajería											4,560.00
	2.3.22.42 Otros servicios de publicidad y difusión											
	2.3.22.44 Servicio de impresiones, encuadernación y empastado											
	2.3.24.11 De edificaciones, oficinas y estructuras											
	2.3.24.13 De vehículos											
	2.3.24.14 De mobiliarios y similares											
	2.3.24.15 De máquinas y similares											
	2.3.24.51 Servicios de mantenimiento de vehículos											
	2.3.24.71 Servicios de mantenimiento, acondicionamiento y reparaciones de máquinas y equipos											
	2.3.25.11 Alquiler de edificios y estructuras											
	2.3.26.12 Gastos notariales											3,000.00
	2.3.26.33 seguro obligatorio accidentes de tránsito (SOAT)											
	2.3.27.10.2 Atenciones oficiales y celebraciones											
	2.3.27.10.1 Seminarios talleres y similares		3,235.00									
	2.3.27.11.6 Servicios de impresiones					6,000.00						
	2.3.27.11.99 Servicios diversos					26,000.00						
	2.3.27.21 Consultorías					10,400.00						
	2.3.27.31 Realizado por personas jurídicas			1,617.80								
	2.3.27.32 Realizado por personas naturales											
	2.3.28.11 Contrato Administrativo de Servicios					195,214.00						
	2.3.28.12 Contribuciones a salud de CAS.					11,945.00						
	2.3.28.14 Bonificaciones					3,000.00						
	2.5.51.11 Personal Administrativo											
<b>6</b>	<b>GASTOS DE CAPITAL</b>	<b>0.00</b>	<b>0.00</b>	<b>0.00</b>	<b>0.00</b>	<b>0.00</b>	<b>0.00</b>	<b>0.00</b>	<b>0.00</b>	<b>0.00</b>	<b>0.00</b>	<b>0.00</b>
<b>2.6</b>	<b>ADQUISICIÓN DE ACTIVOS NO FINANCIEROS</b>	<b>0.00</b>	<b>0.00</b>	<b>0.00</b>	<b>0.00</b>	<b>0.00</b>	<b>0.00</b>	<b>0.00</b>	<b>0.00</b>	<b>0.00</b>	<b>0.00</b>	<b>0.00</b>
	2.6.61.3.2 Software											
	<b>TOTAL</b>	<b>4,660</b>	<b>19,413</b>	<b>2,318</b>	<b>210,159</b>	<b>194,752</b>	<b>875,461</b>	<b>150,000</b>	<b>70,400</b>	<b>24,600</b>	<b>42,600</b>	<b>72,360</b>





## PLAN OPERATIVO INSTITUCIONAL 2022 DE LA DIRECCIÓN REGIONAL DE EDUCACIÓN AYACUCHO

AO.12	Ejecución del procesos de adquisición de combustibles y mantenimiento vehicular.	Ayacucho	Procesos	Muy Alta	Físico	1	1	1	1	1	1	1	1	1	1	1	1	12
					Financiero	4,275	4,275	4,275	4,275	4,275	4,275	4,275	4,275	4,275	4,275	4,275	4,275	4,275
AO.13	Ejecución de la limpieza permanente del local institucional y mantenimiento de servicios institucionales y tecnológicos	Ayacucho	Servicios	Muy Alta	Físico	1	1	1	1	1	1	1	1	1	1	1	1	12
					Financiero	1,328	1,328	1,328	1,328	1,328	1,328	1,328	1,328	1,328	1,328	1,328	1,328	1,328
AO.14	Renovación anual del servicio de hosting	Ayacucho	Servicios	Muy Alta	Físico		1											1
					Financiero		2,200											
AO.15	Adecuación e instalación del terminal SERVER, SIAF	Ayacucho	Servicios	Muy Alta	Físico		1											1
					Financiero		1,800											
AO.16	Capacitación por parte de Instituciones Privadas a Especialistas de Abastecimientos	Ayacucho	Capacitación	Muy Alta	Físico					1								1
					Financiero						2,318							
AO.17	Supervisión y monitoreos en los procesos de Abastecimiento y conciliaciones	Ayacucho	Supervisión	Muy Alta	Físico			1		1			1		1			4
					Financiero			555		555		555		555		555		
AO.18	Supervisión y monitoreo al proceso de distribución de materiales educativos en el marco del cumplimiento de los Compromisos de Desempeño 2021	Ayacucho	Supervisión	Muy Alta	Físico	1	1	1	1	1	1							6
					Financiero	485	485	485	485	485	485							
AO.19	Acondicionamiento de la Oficina de Tesorería de la Dirección Regional de Educación Ayacucho	Ayacucho	Acción	Muy Alta	Físico				1									1
					Financiero				1,860									
AO.20	Capacitación por parte de Instituciones Privadas a Especialistas Tesorería	Ayacucho	Capacitación	Muy Alta	Físico				1									1
					Financiero					2,318								
AO.21	Supervisión y saneamiento contable de Institutos Superiores de la región Ayacucho	Ayacucho	Supervisión	Muy Alta	Físico			1	1	1	1	1	1	1	1			7
					Financiero			283	283	283	283	283	283	283	283			
AO.22	Supervisión y monitoreos en los procesos de Contabilidad y conciliaciones	Ayacucho	Supervisión	Muy Alta	Físico				1			1		1				3
					Financiero					960		960		960		960		

## PLAN OPERATIVO INSTITUCIONAL 2022 DE LA DIRECCIÓN REGIONAL DE EDUCACIÓN AYACUCHO

AO.23	Capacitación por parte de Instituciones Privadas a Especialistas Contabilidad	Ayacucho	Capacitación	Muy Alta	Físico					1								1
					Financiero					2,578								
AO.24	Elaboración y fortalecimiento de la Gestión Financiera y Administrativa	Ayacucho	Consultoría	Muy Alta	Físico	1	1	1	1	1	1	1						1
					Financiero	2,800	2,800	2,800	2,800	2,800	2,800	2,800						
AO.25	Evaluación y verificación por muestreo de las condiciones de seguridad, habitabilidad de I.EE y Mantenimiento correctivo	Ayacucho	Supervisión	Muy Alta	Físico			1		1		2			2			6
					Financiero			798		798		798		798				
AO.26	Supervisión y coordinación con el MINEDU y UGEL	Ayacucho	Supervisión	Muy Alta	Físico			1		1		1			1		1	5
					Financiero			818		818		818		818				818
AO.27	Adjudicación de plazas, en el proceso de contrato docente	Ayacucho	Supervisión	Muy Alta	Físico		5											5
					Financiero		5,520											
AO.28	Capacitación por parte de Instituciones Privadas a Especialistas de Bienestar Social	Ayacucho	Capacitación	Muy Alta	Físico					1								1
					Financiero							2,318						

Total Financiero S/

1,791,746



FORMATO N° 01			
PROGRAMACIÓN DEL COSTEO DE ACTIVIDADES OPERATIVAS Y/O PROYECTOS			
	UNIDAD EJECUTORA	: 300 Educación Ayacucho	
	CENTRO DE COSTO	: Oficina de Administración	
	CATEGORIA PRESUPUESTAL	: 9001 Acciones Centrales	
	PRODUCTO/PROYECTO	: 3999999 Sin Producto	
	ACTIVIDAD/OBRA	: 5000003 Gestión Administrati	
	FUNCION	: 22 Educación	
	DIVISIÓN FUNCIONAL	: 006 Gestión	
	GRUPO FUNCIONAL	: 008 Asesoramiento y Apoyo	
	META	: 039	
	FTE. DE FINANCIAMIENTO	: 00 Recursos Ordinarios	
CATE G. DEL GAST	GRUPO GENÉRICO DE GASTO POR ACTIVIDAD	COSTO ACTIV. 1 S/.	TOTAL S/.
	<b>5 GASTOS CORRIENTES</b>	<b>2,093,709.00</b>	<b>2,093,709.00</b>
	<b>2.1 PERSONAL Y OBLIGACIONES SOCIALES</b>	<b>2,093,709.00</b>	<b>2,093,709.00</b>
	2.1.11.12 Personal Administrativo Nombrado (Régimen Público)		0.00
	2.1.11.13 Personal con Contrato a Plazo Fijo (Régimen Laboral Público)		0.00
	2.1.11.21 Asignación a Fondos para Personal		0.00
	2.1.12.11 Personal nombrado		0.00
	2.1.12.299 Otras retribuciones y complementos		0.00
	2.1.19.12 Aguinaldos		0.00
	2.1.19.13 Bonificación por Escolaridad		0.00
	2.1.19.21 Compensación por Tiempo de Servicios (CTS)		0.00
	2.1.19.31 Asignación por cumplir 25 a 30 años		0.00
	2.1.19.33 Compensación vacacional		0.00
	2.1.31.13 Aportes a los fondos de pensiones	2,093,709.00	2,093,709.00
	2.1.21.11 Uniforme de personal administrativo		0.00
	2.1.31.15 Contribuciones a ESSALUD		0.00
	<b>6 GASTOS DE CAPITAL</b>	<b>0.00</b>	<b>0.00</b>
	<b>2.6 ADQUISICIÓN DE ACTIVOS NO FINANCIEROS</b>	<b>0.00</b>	<b>0.00</b>
	2.6.61.3.2 Software		0.00
	<b>TOTAL</b>	<b>2,093,709</b>	<b>2,093,709</b>

**ANEXO B-5**  
**POI ANUAL CON PROGRAMACIÓN FÍSICA Y FINANCIERA**  
**AÑO 2022**

PERIODO DEL PEI : 2022 - 2024

PLIEGO : 444 Gobierno Regional de Ayacucho

UNIDAD EJECUTORA : 300 Educación Ayacucho

CENTRO DE COSTO : Oficina de Administración

Fecha: 2022

O.E. 08	MEJORAR LA GESTIÓN INSTITUCIONAL DEL GOBIERNO REGIONAL DE AYACUCHO																	
AEI. 08.01	FORTALECIMIENTO INTEGRAL DE LA CAPACIDAD OPERATIVA DE LOS ORGANOS ESTRUCTURADOS DEL GOBIERNO REGIONAL																	
	Producto 3999999: SIN PRODUCTO								Actividad 5000003: GESTIÓN ADMINISTRATIVA									
Código	Actividad operativa	Ubigeo	U. M.	Prioridad	Meta	Programación Física												Total Anual
						1	2	3	4	5	6	7	8	9	10	11	12	
AO.01	Programación de Pago de Cuotas del REPRO - AFP	Ayacucho	Acciones	Muy Alta	Físico		1											1
					Financiero		2,093,709											

Total Financiero S/

2,093,709

<b>FORMATO N° 01</b>			
<b>PROGRAMACIÓN DEL COSTEO DE ACTIVIDADES OPERATIVAS Y/O PROYECTOS</b>			
<b>UNIDAD EJECUTORA</b>	:	300 Educación Ayacucho	
<b>CENTRO DE COSTO</b>	:	Oficina de Administración	
<b>CATEGORIA PRESUPUESTAL</b>	:	9001 Acciones Centrales	
<b>PRODUCTO/PROYECTO</b>	:	3999999 Sin Producto	
<b>ACTIVIDAD/OBRA</b>	:	5000003 Gestión Administrativa	
<b>FUNCION</b>	:	22 Educación	
<b>DIVISIÓN FUNCIONAL</b>	:	006 Gestión	
<b>GRUPO FUNCIONAL</b>	:	008 Asesoramiento y Apoyo	
<b>META</b>	:	039	
<b>FTE. DE FINANCIAMIENTO</b>	:	00 Recursos Ordinarios	
<b>CATE G. DEL GAST</b>	<b>GRUPO GENÉRICO DE GASTO POR ACTIVIDAD</b>	<b>COSTO ACTIV. 1 S/.</b>	<b>TOTAL S/.</b>
<b>5</b>	<b>GASTOS CORRIENTES</b>	<b>113,180.00</b>	<b>113,180.00</b>
<b>2.1</b>	<b>PERSONAL Y OBLIGACIONES SOCIALES</b>	<b>113,180.00</b>	<b>113,180.00</b>
	2.1.11.12 Personal Administrativo Nombrado (Régimen Público)		0.00
	2.1.11.13 Personal con Contrato a Plazo Fijo (Régimen Laboral Público)		0.00
	2.1.11.21 Asignación a Fondos para Personal		0.00
	2.1.12.11 Personal nombrado	57,610.00	57,610.00
	2.1.12.21 Asignaciones y bonificaciones para el personal del mag	52,200.00	52,200.00
	2.1.12.2.99 Otras retribuciones y complementos		0.00
	2.1.19.12 Aguinaldos		0.00
	2.1.19.13 Bonificación por Escolaridad		0.00
	2.1.19.21 Compensación por Tiempo de Servicios (CTS)		0.00
	2.1.19.31 Asignación por cumplir 25 a 30 años		0.00
	2.1.19.33 Compensación vacacional		0.00
	2.1.31.13 Aportes a los fondos de pensiones		0.00
	2.1.21.11 Uniforme de personal administrativo		0.00
	2.1.31.15 Contribuciones a ESSALUD	3,370.00	3,370.00
<b>6</b>	<b>GASTOS DE CAPITAL</b>	<b>0.00</b>	<b>0.00</b>
<b>2.6</b>	<b>ADQUISICIÓN DE ACTIVOS NO FINANCIEROS</b>	<b>0.00</b>	<b>0.00</b>
	2.6.61.3.2 Software		0.00
	<b>TOTAL</b>	<b>113,180</b>	<b>113,180</b>

**ANEXO B-5**  
**POI ANUAL CON PROGRAMACIÓN FÍSICA Y FINANCIERA**  
**AÑO 2022**

PERIODO DEL PEI : 2022 - 2024

PLIEGO : 444 Gobierno Regional de Ayacucho

UNIDAD EJECUTORA : 300 Educación Ayacucho

CENTRO DE COSTO : Oficina de Administración

Fecha: 2022

O.E. 08	MEJORAR LA GESTIÓN INSTITUCIONAL DEL GOBIERNO REGIONAL DE AYACUCHO																	
AEI. 08.01	FORTALECIMIENTO INTEGRAL DE LA CAPACIDAD OPERATIVA DE LOS ORGANOS ESTRUCTURADOS DEL GOBIERNO REGIONAL																	
	Producto 3999999: SIN PRODUCTO										Actividad 5000003: GESTIÓN ADMINISTRATIVA							
Código	Actividad operativa	Ubigeo	U. M.	Prioridad	Meta	Programación Física												Total Anual
						1	2	3	4	5	6	7	8	9	10	11	12	
AO.01	Programación de Pago de las asignaciones por jornada de trabajo adicional y por cargo de mayor responsabilidad	Ayacucho	Planillas	Muy Alta	Físico				1									1
					Financiero				113,180									
<b>Total Financiero S/</b>																	<b>113,180</b>	

FORMATO N° 01			
PROGRAMACIÓN DEL COSTEO DE ACTIVIDADES OPERATIVAS Y/O PROYECTOS			
UNIDAD EJECUTORA	:	300 Educación Ayacucho	
CENTRO DE COSTO	:	Oficina de Administración	
CATEGORIA PRESUPUESTAL	:	9001 Acciones Centrales	
PRODUCTO/PROYECTO	:	3999999 Sin Producto	
ACTIVIDAD/OBRA	:	5000003 Gestión Administrativa	
FUNCION	:	22 Educación	
DIVISIÓN FUNCIONAL	:	006 Gestión	
GRUPO FUNCIONAL	:	008 Asesoramiento y Apoyo	
META	:	039	
FTE. DE FINANCIAMIENTO	:	00 Recursos Ordinarios	
CATE G. DEL GAST	GRUPO GENÉRICO DE GASTO POR ACTIVIDAD	COSTO ACTIV. 1 S/.	TOTAL S/.
<b>5</b>	<b>GASTOS CORRIENTES</b>	<b>13,229.00</b>	<b>13,229.00</b>
<b>2.1</b>	<b>PERSONAL Y OBLIGACIONES SOCIALES</b>	<b>13,229.00</b>	<b>13,229.00</b>
	2.1.11.12 Personal Administrativo Nombrado (Régimen Público)		0.00
	2.1.11.13 Personal con Contrato a Plazo Fijo (Régimen Laboral Público)		0.00
	2.1.11.21 Asignación a Fondos para Personal		0.00
	2.1.12.11 Personal nombrado		0.00
	2.1.12.21 Asignaciones y bonificaciones para el personal del magisterio		0.00
	2.1.12.2.99 Otras retribuciones y complementos		0.00
	2.1.19.12 Aguinaldos		0.00
	2.1.19.13 Bonificación por Escolaridad		0.00
	2.1.19.21 Compensación por Tiempo de Servicios (CTS)	13,229.00	13,229.00
	2.1.19.31 Asignación por cumplir 25 a 30 años		0.00
	2.1.19.33 Compensación vacacional		0.00
	2.1.31.13 Aportes a los fondos de pensiones		0.00
	2.1.21.11 Uniforme de personal administrativo		0.00
	2.1.31.15 Contribuciones a ESSALUD		0.00
<b>6</b>	<b>GASTOS DE CAPITAL</b>	<b>0.00</b>	<b>0.00</b>
<b>2.6</b>	<b>ADQUISICIÓN DE ACTIVOS NO FINANCIEROS</b>	<b>0.00</b>	<b>0.00</b>
	2.6.61.3.2 Software		0.00
	<b>TOTAL</b>	<b>13,229</b>	<b>13,229</b>

**ANEXO B-5**  
**POI ANUAL CON PROGRAMACIÓN FÍSICA Y FINANCIERA**  
**AÑO 2022**

PERIODO DEL PEI : 2022 - 2024

PLIEGO : 444 Gobierno Regional de Ayacucho

UNIDAD EJECUTORA : 300 Educación Ayacucho

CENTRO DE COSTO : Oficina de Administración

Fecha: 2022

O.E. 08	MEJORAR LA GESTIÓN INSTITUCIONAL DEL GOBIERNO REGIONAL DE AYACUCHO																	
AEI. 08.01	FORTALECIMIENTO INTEGRAL DE LA CAPACIDAD OPERATIVA DE LOS ORGANOS ESTRUCTURADOS DEL GOBIERNO REGIONAL																	
	Producto 3999999: SIN PRODUCTO										Actividad 5000003: GESTIÓN ADMINISTRATIVA							
Código	Actividad operativa	Ubigeo	U. M.	Prioridad	Meta	Programación Física												Total Anual
						1	2	3	4	5	6	7	8	9	10	11	12	
AO.01	Programación de Pago de beneficios sociales de docentes y auxiliares (CTS)	Ayacucho	Planillas	Muy Alta	Físico				1								1	
					Financiero				13,229									13,229
<b>Total Financiero S/</b>																	<b>13,229</b>	

<b>FORMATO N° 01</b>			
<b>PROGRAMACIÓN DEL COSTEO DE ACTIVIDADES OPERATIVAS Y/O PROYECTOS</b>			
<b>UNIDAD EJECUTORA</b>	: 300 Educación Ayacucho		
<b>CENTRO DE COSTO</b>	: Oficina de Administración		
<b>CATEGORIA PRESUPUESTAL</b>	: 9001 Acciones Centrales		
<b>PRODUCTO/PROYECTO</b>	: 3999999 Sin Producto		
<b>ACTIVIDAD/OBRA</b>	: 5000003 Gestión Administrativa		
<b>FUNCION</b>	: 22 Educación		
<b>DIVISIÓN FUNCIONAL</b>	: 006 Gestión		
<b>GRUPO FUNCIONAL</b>	: 008 Asesoramiento y Apoyo		
<b>META</b>	: 039		
<b>FTE. DE FINANCIAMIENTO</b>	: 00 Recursos Ordinarios		
<b>CATE G. DEL GAST</b>	<b>GRUPO GENÉRICO DE GASTO POR ACTIVIDAD</b>	<b>COSTO ACTIV. 1 S/.</b>	<b>TOTAL S/.</b>
<b>5</b>	<b>GASTOS CORRIENTES</b>	<b>6,721.00</b>	<b>6,721.00</b>
<b>2.1</b>	<b>PERSONAL Y OBLIGACIONES SOCIALES</b>	<b>6,721.00</b>	<b>6,721.00</b>
	2.1.11.12 Personal Administrativo Nombrado (Régimen Público)		0.00
	2.1.11.13 Personal con Contrato a Plazo Fijo (Régimen Laboral Público)		0.00
	2.1.11.21 Asignación a Fondos para Personal		0.00
	2.1.12.11 Personal nombrado		0.00
	2.1.12.21 Asignaciones y bonificaciones para el personal del magisterio		0.00
	2.1.12.299 Otras retribuciones y complementos		0.00
	2.1.19.12 Aguinaldos		0.00
	2.1.19.13 Bonificación por Escolaridad		0.00
	2.1.19.21 Compensación por Tiempo de Servicios (CTS)		0.00
	2.1.19.31 Asignación por cumplir 25 a 30 años	6,721.00	6,721.00
	2.1.19.33 Compensación vacacional		0.00
	2.1.31.13 Aportes a los fondos de pensiones		0.00
	2.1.21.11 Uniforme de personal administrativo		0.00
	2.1.31.15 Contribuciones a ESSALUD		0.00
<b>6</b>	<b>GASTOS DE CAPITAL</b>	<b>0.00</b>	<b>0.00</b>
<b>2.6</b>	<b>ADQUISICIÓN DE ACTIVOS NO FINANCIEROS</b>	<b>0.00</b>	<b>0.00</b>
	2.6.61.3.2 Software		0.00
	<b>TOTAL</b>	<b>6,721</b>	<b>6,721</b>

**ANEXO B-5**  
**POI ANUAL CON PROGRAMACIÓN FÍSICA Y FINANCIERA**  
**AÑO 2022**

PERIODO DEL PEI : 2022 - 2024

PLIEGO : 444 Gobierno Regional de Ayacucho

UNIDAD EJECUTORA : 300 Educación Ayacucho

CENTRO DE COSTO : Oficina de Administración

Fecha: 2022

O.E. 08	MEJORAR LA GESTIÓN INSTITUCIONAL DEL GOBIERNO REGIONAL DE AYACUCHO																	
AEI. 08.01	FORTALECIMIENTO INTEGRAL DE LA CAPACIDAD OPERATIVA DE LOS ORGANOS ESTRUCTURADOS DEL GOBIERNO REGIONAL																	
	Producto 3999999: SIN PRODUCTO									Actividad 5000003: GESTIÓN ADMINISTRATIVA								
Código	Actividad operativa	Ubigeo	U. M.	Prioridad	Meta	Programación Física												Total Anual
						1	2	3	4	5	6	7	8	9	10	11	12	
AO.01	Programación de Pago de beneficios sociales de docentes y auxiliares (Asignación por cumplir 25 o 30 años)	Ayacucho	Planillas	Muy Alta	Físico				1									1
					Financiero				6,721									

<b>Total Financiero S/</b>	<b>6,721</b>
----------------------------	--------------



**5.5. OFICINA DE ASESORÍA JURÍDICA:** La Oficina de Asesoría Jurídica es el Órgano de Asesoramiento de la Dirección Regional de Educación de Ayacucho, encargado de asesorar en la interpretación y aplicación de la legislación vigente; así como efectuar acciones jurídicas legales en apoyo a la Institución:

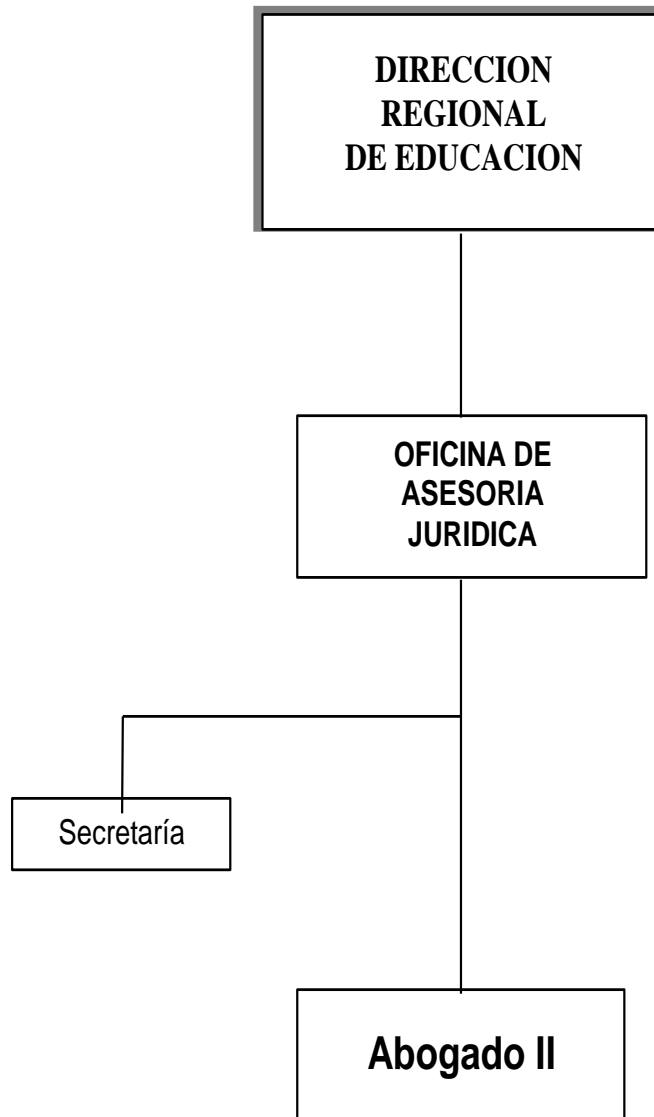

## PLAN OPERATIVO INSTITUCIONAL 2022 DE LA DIRECCIÓN REGIONAL DE EDUCACIÓN AYACUCHO

## FORMATO N° 01

## PROGRAMACIÓN DEL COSTEO DE ACTIVIDADES OPERATIVAS Y/O PROYECTOS

UNIDAD EJECUTORA : 300 Educación Ayacucho  
CENTRO DE COSTO : Oficina de Administración  
CATEGORIA PRESUPUESTAL : 9001 Acciones Centrales  
PRODUCTO/PROYECTO : 3999999 Sin Producto  
ACTIVIDAD/OBRA : 5000004 Asesoramiento Técnico Jurídico  
FUNCION : 22 Educación  
DIVISIÓN FUNCIONAL : 006 Gestión  
GRUPO FUNCIONAL : 008 Asesoramiento y Apoyo  
META : 040  
FTE. DE FINANCIAMIENTO : 00 Recursos Ordinarios

CATE G. DEL GAST	GRUPO GENÉRICO DE GASTO POR ACTIVIDAD	COSTO ACTIV. 1 S/.	COSTO ACTIV. 2 S/.	COSTO ACTIV. 3 S/.	COSTO ACTIV. 4 S/.	COSTO ACTIV. 5 S/.	COSTO ACTIV. 6 S/.	COSTO ACTIV. 7 S/.	COSTO ACTIV. 8 S/.	COSTO ACTIV. 9 S/.	COSTO ACTIV. 10 S/.	TOTAL S/.
<b>5</b>	<b>GASTOS CORRIENTES</b>	<b>705.43</b>	<b>465.43</b>	<b>465.43</b>	<b>812.43</b>	<b>879.43</b>	<b>411.43</b>	<b>620.43</b>	<b>33,214.00</b>	<b>11,193.00</b>	<b>102,413.00</b>	<b>151,180.01</b>
<b>2.1</b>	<b>PERSONAL Y OBLIGACIONES SOCIALES</b>	<b>0.00</b>	<b>0.00</b>	<b>0.00</b>	<b>0.00</b>	<b>0.00</b>	<b>0.00</b>	<b>0.00</b>	<b>0.00</b>	<b>0.00</b>	<b>102,413.00</b>	<b>102,413.00</b>
	2.1.11.12 Personal Administrativo Nombrado (Régimen Público)										22,152.00	22,152.00
	2.1.11.13 Personal con Contrato a Plazo Fijo (Régimen Laboral Público)										4,925.00	4,925.00
	2.1.11.21 Asignación a Fondos para Personal										69,120.00	69,120.00
	2.1.12.11 Personal nombrado											0.00
	2.1.12.299 Otras retribuciones y complementos											0.00
	2.1.19.12 Aguinaldos										1,800.00	1,800.00
	2.1.19.13 Bonificación por Escolaridad										1,200.00	1,200.00
	2.1.19.21 Compensación por Tiempo de Servicios (CTS)											0.00
	2.1.19.31 Asignación por cumplir 25 a 30 años											0.00
	2.1.19.33 Compensación vacacional											0.00
	2.1.31.13 Aportes a los fondos de pensiones											0.00
	2.1.21.11 Uniforme de personal administrativo											0.00
	2.1.31.15 Contribuciones a ESSALUD										3,216.00	3,216.00
<b>2.3</b>	<b>BIENES Y SERVICIOS</b>	<b>705.43</b>	<b>465.43</b>	<b>465.43</b>	<b>812.43</b>	<b>879.43</b>	<b>411.43</b>	<b>620.43</b>	<b>33,214.00</b>	<b>11,193.00</b>	<b>0.00</b>	<b>48,767.01</b>
	2.3.11.11 Alimentos y bebidas para consumo humano									3,235.00		3,235.00
	2.3.13.11 Combustibles y Carburantes											0.00
	2.3.13.13 Lubricantes, grasas y afines											0.00
	2.3.15.11 Repuestos y accesorios									150.00		150.00
	2.3.15.12 Papelería en general, útiles y materiales de oficina									7,000.00		7,000.00
	2.3.15.31 Aseo, limpiezay tocador											0.00
	2.3.15.41 Electricidad e iluminación											0.00
	2.3.16.11 De vehiculo											0.00
	2.3.1.8.1.2 Medicamentos											0.00
	2.3.199.13 Libros, diarios, revistas y otros bienes impresos no vinculados a la enseñanza											0.00
	2.3.1.11.11 Para edificios y estructuras											0.00
	2.3.21.21 Pasajes y gastos de transporte	51.43	51.43	51.43	51.43	51.43	51.43	51.43	51.43			360.01
	2.3.21.22 Viáticos y asignaciones por comisión de servicio	654.00	414.00	414.00	761.00	828.00	360.00	569.00				4,000.00
	2.3.22.11 Servicios de suministro de energia electrica											0.00
	2.3.22.12 Servicios de agua y desague											0.00
	2.3.27.10.2 Atenciones oficiales y celebraciones											0.00
	2.3.27.10.1 Seminarios talleres y similares											0.00
	2.3.27.11.6 Servicios de impresiones encuadernación y estampados									808.00		808.00
	2.3.27.11.99 Servicios diversos											0.00
	2.3.27.21 Consultorias											0.00
	2.3.27.31 Realizado por personas juridicas											0.00
	2.3.27.32 Realizado por personas naturales											0.00
	2.3.28.11 Contrato Administrativo de Servicios								30,000.00			30,000.00
	2.3.28.12 Contribuciones a esalud de CAS.								2,614.00			2,614.00
	2.3.28.14 Bonificaciones								600.00			600.00
	2.5.51.11 Personal Administrativo											0.00
<b>6</b>	<b>GASTOS DE CAPITAL</b>	<b>0.00</b>	<b>0.00</b>	<b>0.00</b>	<b>0.00</b>	<b>0.00</b>	<b>0.00</b>	<b>0.00</b>	<b>0.00</b>	<b>0.00</b>	<b>0.00</b>	<b>0.00</b>
<b>2.6</b>	<b>ADQUISICIÓN DE ACTIVOS NO FINANCIEROS</b>	<b>0.00</b>	<b>0.00</b>	<b>0.00</b>	<b>0.00</b>	<b>0.00</b>	<b>0.00</b>	<b>0.00</b>	<b>0.00</b>	<b>0.00</b>	<b>0.00</b>	<b>0.00</b>
	2.6.61.3.2 Software											0.00
	<b>TOTAL</b>	<b>705</b>	<b>465</b>	<b>465</b>	<b>812</b>	<b>879</b>	<b>411</b>	<b>620</b>	<b>33,214</b>	<b>11,193</b>	<b>102,413</b>	<b>151,180</b>

## PLAN OPERATIVO INSTITUCIONAL 2022 DE LA DIRECCIÓN REGIONAL DE EDUCACIÓN AYACUCHO

**ANEXO B-5**  
**POI ANUAL CON PROGRAMACIÓN FÍSICA Y FINANCIERA**  
**AÑO 2022**

PERIODO DEL PEI : 2022 - 2024  
 PLIEGO : 444 Gobierno Regional de Ayacucho  
 UNIDAD EJECUTORA : 300 Educación Ayacucho  
 CENTRO DE COSTO : Oficina de Asesoría Jurídica

Fecha: 2022

O.E. 08 MEJORAR LA GESTIÓN INSTITUCIONAL DEL GOBIERNO REGIONAL DE AYACUCHO																		
AEI. 08.01 FORTALECIMIENTO INTEGRAL DE LA CAPACIDAD OPERATIVA DE LOS ORGANOS ESTRUCTURADOS DEL GOBIERNO REGIONAL																		
Producto 3999999: SIN PRODUCTO												Actividad 5000004: ASESORAMIENTO TÉCNICO JURÍDICO						
Código	Actividad operativa	Ubigeo	U. M.	Prioridad	Meta	Programación Física												Total Anual
						1	2	3	4	5	6	7	8	9	10	11	12	
AO.01	Supervisión y seguimiento a las observaciones efectuadas a las visitas de las UGELs de Cangallo y Victor Fajardo del año 2021.	Ayacucho	Supervisión	Muy Alta	Físico								1	1			2	
					Financiero											353	353	
AO.02	Supervisión, monitoreo y seguimiento a las observaciones efectuadas a las visitas de las de Huanta y La Mar.	Ayacucho	Supervisión	Muy Alta	Físico		1						1				2	
					Financiero		233						233					465
AO.03	Supervisión y monitoreo a la UGEL Vilcashuamán.	Ayacucho	Supervisión	Muy Alta	Físico					1							0	
					Financiero					465								465
AO.04	Supervisión y seguimiento a las observaciones efectuadas a la visita de la UGEL de Huancasancos.	Ayacucho	Supervisión	Muy Alta	Físico						1						1	
					Financiero							812						812
AO.05	Monitoreo y seguimiento a las observaciones efectuadas a las visitas de las UGELs Cora Cora, Paucar del Sarasara y Lucanas.	Ayacucho	Supervisión	Muy Alta	Físico									1	1		2	
					Financiero										440	440		879
AO.06	Supervisión y monitoreo a la UGEL de Sucre	Ayacucho	Supervisión	Muy Alta	Físico								1				1	
					Financiero									411				411
AO.07	Coordinación en la ciudad de Lima	Ayacucho	Coordinación	Muy Alta	Físico		1			1							2	
					Financiero		310			310								620
AO.08	Participación en la Actividad judicial: Mandatos judiciales, absolución de demandas y apelaciones (CAS)	Ayacucho	Planillas	Muy Alta	Físico		1	1	1	1	1	1	1	1	1	1	11	
					Financiero		3,019	3,019	3,019	3,019	3,019	3,019	3,019	3,019	3,019	3,019	3,019	3,019
AO.09	Elaboración de informes Técnicas de la Dirección de Asesoría Jurídica	Ayacucho	Informes	Muy Alta	Físico	8	8	8	8	8	8	8	8	9	9	9	9	100
					Financiero	933	933	933	933	933	933	933	933	933	933	933	933	933
AO.10	Contratación oportuna y pago de personal administrativo de la Dirección de Asesoría Jurídica	Ayacucho	Planillas	Muy Alta	Físico	1	1	1	1	1	1	1	1	1	1	1	12	
					Financiero	8,534	8,534	8,534	8,534	8,534	8,534	8,534	8,534	8,534	8,534	8,534	8,534	8,534

**Total Financiero S/ 151,180**

**5.6. OFICINA DE CONTROL INSTITUCIONAL:** La Oficina de Control Institucional, es el Órgano de Control de la Dirección Regional de Educación de Ayacucho, responsable de ejercer el control gubernamental interno posterior en las diferentes Unidades Orgánicas de la Dirección Regional de Educación de Ayacucho y de las Instituciones y Programas Educativos de Educación Superior No Universitaria del ámbito regional; cautelando la legalidad, eficiencia, eficacia y economía de sus actos y operaciones; así como el logro de sus resultados para contribuir con el cumplimiento de los fines y metas institucionales:

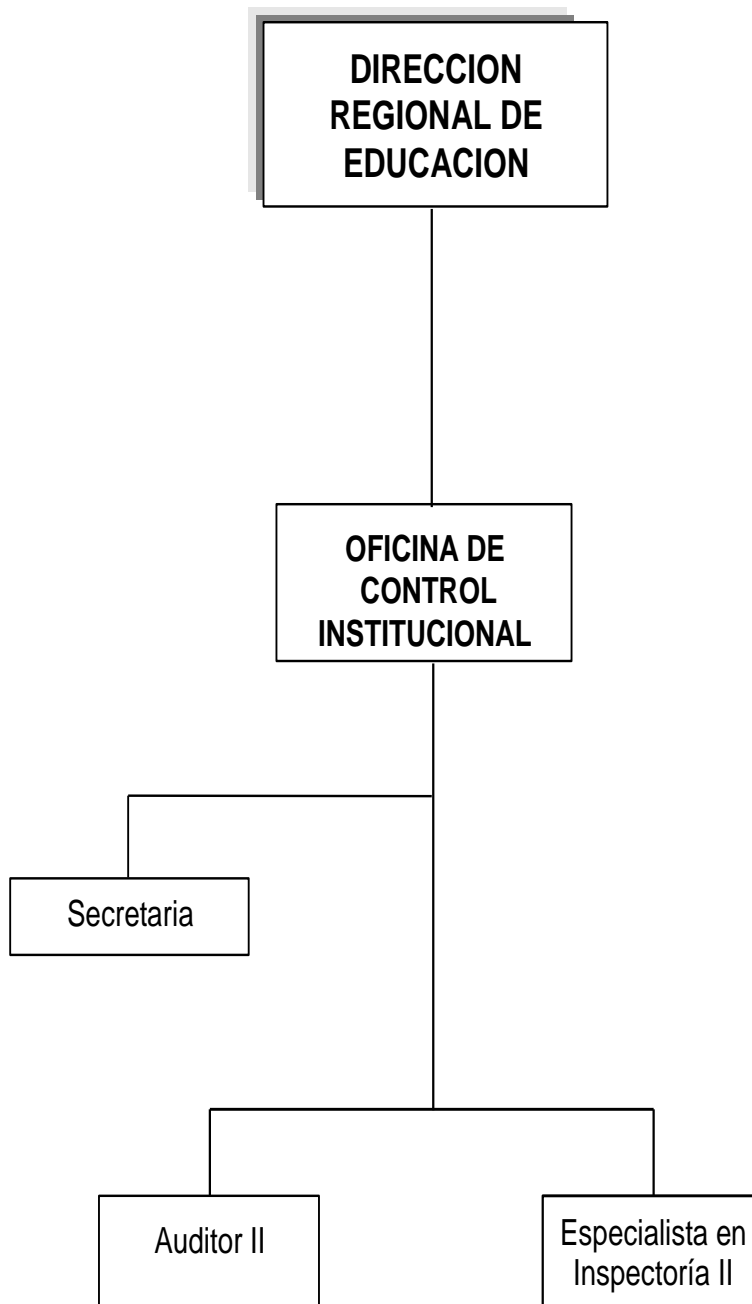

## PLAN OPERATIVO INSTITUCIONAL 2022 DE LA DIRECCIÓN REGIONAL DE EDUCACIÓN AYACUCHO

## FORMATO N° 01

## PROGRAMACIÓN DEL COSTEO DE ACTIVIDADES OPERATIVAS Y/O PROYECTOS

CATE G. DEL GAST	GRUPO GENÉRICO DE GASTO POR ACTIVIDAD	COSTO ACTIV. 1 S/.	COSTO ACTIV. 2 S/.	COSTO ACTIV. 3 S/.	COSTO ACTIV. 4 S/.	COSTO ACTIV. 5 S/.	COSTO ACTIV. 6 S/.	COSTO ACTIV. 7 S/.	COSTO ACTIV. 8 S/.	COSTO ACTIV. 9 S/.	COSTO ACTIV. 10 S/.	TOTAL S/.
	UNIDAD EJECUTORA	: 300 Educación Ayacucho										
	CENTRO DE COSTO	: OCI										
	CATEGORIA PRESUPUESTAL	: 9001 Acciones Centrales										
	PRODUCTO/PROYECTO	: 3999999 Sin Producto										
	ACTIVIDAD/OBRA	: 5000006 Acciones de Control y Auditoría										
	FUNCION	: 22 Educación										
	DIVISIÓN FUNCIONAL	: 006 Gestión										
	GRUPO FUNCIONAL	: 012 Control Interno										
	META	: 041										
	FTE. DE FINANCIAMIENTO	: 00 Recursos Ordinarios										
<b>5</b>	<b>GASTOS CORRIENTES</b>	<b>4,998.20</b>	<b>1,762.20</b>	<b>544.00</b>	<b>544.00</b>	<b>151,012.20</b>	<b>544.00</b>	<b>1,692.20</b>	<b>544.00</b>	<b>1,692.20</b>	<b>69,372.00</b>	<b>232,705.00</b>
<b>2.1</b>	<b>PERSONAL Y OBLIGACIONES SOCIALES</b>	<b>0.00</b>	<b>0.00</b>	<b>0.00</b>	<b>0.00</b>	<b>149,320.00</b>	<b>0.00</b>	<b>0.00</b>	<b>0.00</b>	<b>0.00</b>	<b>0.00</b>	<b>149,320.00</b>
	2.1.11.12 Personal Administrativo Nombrado (Régimen Público)					22,152.00						22,152.00
	2.1.11.13 Personal con Contrato a Plazo Fijo (Régimen Laboral Público)					29,184.00						29,184.00
	2.1.11.21 Asignación a Fondos para Personal					89,760.00						89,760.00
	2.1.12.11 Personal nombrado											0.00
	2.1.12.2.99 Otras retribuciones y complementos											0.00
	2.1.19.12 Aguinaldos					2,400.00						2,400.00
	2.1.19.13 Bonificación por Escolaridad					1,600.00						1,600.00
	2.1.19.21 Compensación por Tiempo de Servicios (CTS)											0.00
	2.1.19.31 Asignación por cumplir 25 a 30 años											0.00
	2.1.19.33 Compensación vacacional											0.00
	2.1.31.13 Aportes a los fondos de pensiones											0.00
	2.1.21.11 Uniforme de personal administrativo											0.00
	2.1.31.15 Contribuciones a ESSALUD					4,224.00						4,224.00
<b>2.3</b>	<b>BIENES Y SERVICIOS</b>	<b>4,998.20</b>	<b>1,762.20</b>	<b>544.00</b>	<b>544.00</b>	<b>1,692.20</b>	<b>544.00</b>	<b>1,692.20</b>	<b>544.00</b>	<b>1,692.20</b>	<b>69,372.00</b>	<b>83,385.00</b>
	2.3.11.11 Alimentos y bebidas para consumo humano	3,235.00										3,235.00
	2.3.13.11 Combustibles y Carburantes											0.00
	2.3.13.13 Lubricantes, grasas y afines											0.00
	2.3.15.11 Repuestos y accesorios	97.00	97.00			97.00		97.00		97.00		485.00
	2.3.15.12 Papelería en general, útiles y materiales de oficina	1,051.20	1,051.20			1,051.20		1,051.20		1,051.20		5,256.00
	2.3.15.31 Aseo, limpiezay tocador											0.00
	2.3.15.41 Electricidad e iluminación											0.00
	2.3.16.11 De vehículo											0.00
	2.3.1.8.1.2 Medicamentos											0.00
	2.3.199.13 Libros, diarios, revistas y otros bienes impresos no vinculados a la enseñanza											0.00
	2.3.1.11.11 Para edificios y estructuras											0.00
	2.3.21.21 Pasajes y gastos de transporte	251.00	250.00	180.00	180.00	180.00	180.00	180.00	180.00	180.00	180.00	1,941.00
	2.3.21.22 Viáticos y asignaciones por comisión de servicio	364.00	364.00	364.00	364.00	364.00	364.00	364.00	364.00	364.00	364.00	3,640.00
	2.3.22.11 Servicios de suministro de energia electrica											0.00
	2.3.22.12 Servicios de agua y desague											0.00
	2.3.27.32 Realizado por personas naturales											0.00
	2.3.28.11 Contrato Administrativo de Servicios										62,400.00	62,400.00
	2.3.28.12 Contribuciones a esalud de CAS.										5,228.00	5,228.00
	2.3.28.14 Bonificaciones										1,200.00	1,200.00
	2.5.51.11 Personal Administrativo											0.00
<b>6</b>	<b>GASTOS DE CAPITAL</b>	<b>0.00</b>	<b>0.00</b>	<b>0.00</b>	<b>0.00</b>	<b>0.00</b>	<b>0.00</b>	<b>0.00</b>	<b>0.00</b>	<b>0.00</b>	<b>0.00</b>	<b>0.00</b>
<b>2.6</b>	<b>ADQUISICIÓN DE ACTIVOS NO FINANCIEROS</b>	<b>0.00</b>	<b>0.00</b>	<b>0.00</b>	<b>0.00</b>	<b>0.00</b>	<b>0.00</b>	<b>0.00</b>	<b>0.00</b>	<b>0.00</b>	<b>0.00</b>	<b>0.00</b>
	2.6.61.3.2 Software											0.00
	<b>TOTAL</b>	<b>4,998</b>	<b>1,762</b>	<b>544</b>	<b>544</b>	<b>151,012</b>	<b>544</b>	<b>1,692</b>	<b>544</b>	<b>1,692</b>	<b>69,372</b>	<b>232,705</b>

## PLAN OPERATIVO INSTITUCIONAL 2022 DE LA DIRECCIÓN REGIONAL DE EDUCACIÓN AYACUCHO

**ANEXO B-5**  
**POI ANUAL CON PROGRAMACIÓN FÍSICA Y FINANCIERA**  
**AÑO 2022**

PERIODO DEL PEI : 2022 - 2024  
 PLIEGO : 444 Gobierno Regional de Ayacucho  
 UNIDAD EJECUTORA : 300 Educación Ayacucho  
 CENTRO DE COSTO : Oficina de Control Interno

Fecha: 2022

O.E. 08	MEJORAR LA GESTIÓN INSTITUCIONAL DEL GOBIERNO REGIONAL DE AYACUCHO																	
AEI. 08.01	FORTALECIMIENTO INTEGRAL DE LA CAPACIDAD OPERATIVA DE LOS ORGANOS ESTRUCTURADOS DEL GOBIERNO REGIONAL																	
	Producto 3999999: SIN PRODUCTO									Actividad 5000006: ACCIONES DE CONTROL Y AUDITORÍA								
Código	Actividad operativa	Ubigeo	U. M.	Prioridad	Meta	Programación Física												Total Anual
						1	2	3	4	5	6	7	8	9	10	11	12	
AO.01	Ejecución del servicio de control posterior	Ayacucho	Informes	Muy Alta	Físico					1	1		1					3
					Financiero					1,666	1,666		1,666					
AO.02	Ejecución del servicio de control simultaneo	Ayacucho	Informes	Muy Alta	Físico		1			1			1			1		4
					Financiero		441				441			441			441	
AO.03	Recepción, Evaluación y atención de denuncias	Ayacucho	Hechos atendidos	Muy Alta	Físico							2			2			4
					Financiero							272			272			
AO.04	Implementación de las recomendaciones de los informes de servicios de control posterior, seguimiento y publicación	Ayacucho	Reporte	Muy Alta	Físico				1			1			1			3
					Financiero				181			181			181			
AO.05	Seguimiento de la implementación del sistema de control interno	Ayacucho	Informes	Muy Alta	Físico	1	1	1	1	1	1	1	1	1	1	1	1	12
					Financiero	12,584	12,584	12,584	12,584	12,584	12,584	12,584	12,584	12,584	12,584	12,584	12,584	12,584
AO.06	Verificación de los cargos obligados a la presentación de declaración jurada de ingresos, bienes y rentas	Ayacucho	Reportes Omisos	Muy Alta	Físico									1				1
					Financiero										544			
AO.07	Verificación del cumplimiento de la Ley N° 26771	Ayacucho	Informes	Muy Alta	Físico												1	1
					Financiero													1,692
AO.08	Elaboración de Carpetas de servicios	Ayacucho	Actividad operativa	Muy Alta	Físico										3			3
					Financiero										544			
AO.09	Verificación del cumplimiento establecido para la entidad y sus funcionarios y servidores públicos	Ayacucho	Informes	Muy Alta	Físico					1						1		2
					Financiero					846							846	
AO.10	Actividades Operativas sin productos identificados	Ayacucho	Reporte	Muy Alta	Físico	1	1	1	1	1	1	1	1	1	1	1	1	12
					Financiero	5,781	5,781	5,781	5,781	5,781	5,781	5,781	5,781	5,781	5,781	5,781	5,781	5,781

Total Financiero S/

232,705

---

**5.7. FORTALECIMIENTO INSTITUCIONAL:** Actividades que permiten fortalecer el desempeño pedagógico y administrativo, en la sede regional de educación 2022.

FORMATO N° 01			
PROGRAMACIÓN DEL COSTEO DE ACTIVIDADES OPERATIVAS Y/O PROYECTOS			
UNIDAD EJECUTORA	:	300 Educación Ayacucho	
CENTRO DE COSTO	:	Dirección de Gestión Institucional	
CATEGORIA PRESUPUESTAL	:	9001 Acciones Centrales	
PRODUCTO/PROYECTO	:	3999999 Sin Producto	
ACTIVIDAD/OBRA	:	5000001 Planeamiento y Presupuesto (Fortalecimiento Institucional)	
FUNCION	:	22 Educación	
DIVISIÓN FUNCIONAL	:	004 Planeamiento Gubernamental	
GRUPO FUNCIONAL	:	005 Planeamiento Institucional	
META	:		
FTE. DE FINANCIAMIENTO	:	00 Recursos Ordinarios	
CATEG. DEL GASTO	GRUPO GENÉRICO DE GASTO POR ACTIVIDAD	COSTO ACTIV. 1 S/.	TOTAL S/.
<b>5</b>	<b>GASTOS CORRIENTES</b>	<b>203,474.00</b>	<b>203,474.00</b>
<b>2.3</b>	<b>BIENES Y SERVICIOS</b>	<b>203,474.00</b>	<b>203,474.00</b>
	2.3.11.11 Alimentos y bebidas para consumo humano		0.00
	2.3.12.11 Vestuarios accesorios y prendas diversas		0.00
	2.3.13.11 Combustibles y carburantes		0.00
	2.3.13.11 Lubricantes, grasas y afines		0.00
	2.3.15.11 Repuestos y accesorios		0.00
	2.3.15.12 Papelería en general, útiles y materiales de oficina	150,000.00	150,000.00
	2.3.18.21 Material, insumos médicos	53,474.00	53,474.00
	2.3.15.31 Aseo, limpieza y tocador		0.00
	2.3.1.99.1.99 Otros bienes		0.00
	2.3.19.1.99 Otros materiales diversos de enseñanza		0.00
	2.3.19.12 Material didáctico, accesorios y útiles de enseñanza		0.00
	2.3.28.14 Bonificaciones		0.00
<b>6</b>	<b>GASTOS DE CAPITAL</b>	<b>0.00</b>	<b>0.00</b>
<b>2.6</b>	<b>ADQUISICIÓN DE ACTIVOS NO FINANCIEROS</b>	<b>0.00</b>	<b>0.00</b>
	2.6.32.11 Equipos computacionales y periféricos		0.00
	2.6.6.1.99.9.9 Otros		0.00
	2.6.61.3.2 Software		0.00
	<b>TOTAL</b>	<b>203,474</b>	<b>203,474</b>



**ANEXO B-5**  
**POI ANUAL CON PROGRAMACIÓN FÍSICA Y FINANCIERA**  
**AÑO 2022**

**PERIODO DEL PEI** : 2022 - 2024  
**PLIEGO** : 444 Gobierno Regional de Ayacucho  
**UNIDAD EJECUTORA** : 300 Educación Ayacucho  
**CENTRO DE COSTO** : Dirección de Gestión Institucional

Fecha: 2022

O.E. 08	MEJORAR LA GESTIÓN INSTITUCIONAL DEL GOBIERNO REGIONAL DE AYACUCHO																	
AEI. 08.01	FORTALECIMIENTO INTEGRAL DE LA CAPACIDAD OPERATIVA DE LOS ORGANOS ESTRUCTURADOS DEL GOBIERNO REGIONAL																	
	Producto 3999999: SIN PRODUCTO									Actividad 5000001: PLANEAMIENTO Y PRESUPUESTO (Fortalecimiento Institucional)								
Código	Actividad operativa	Ubigeo	U. M.	Prioridad	Meta	Programación Física												Total Anual
						1	2	3	4	5	6	7	8	9	10	11	12	
AO.01	Supervisión, monitoreo y Coordinaciones a las UGELs y MINEDU (Despacho Dirección, Unidad Formuladora y Especialista de Programas)	Ayacucho	Supervisión	Muy Alta	Físico				1	1	1	1						4
					Financiero				50,869	50,869	50,869	50,869						

<b>Total Financiero S/</b>	<b>203,474</b>
----------------------------	----------------

## **VI. PROGRAMAS PRESUPUESTALES:**

### **6.1. PROGRAMA PRESUPUESTAL N° 0090 “LOGROS DE APRENDIZAJE DE LOS ESTUDIANTES DE LA EDUCACIÓN BÁSICA REGULAR”:**

#### **OBJETIVO GENERAL:**

- ✓ Mejorar significativamente el logro de aprendizajes satisfactorios de los estudiantes de Educación Básica Regular en Comprensión Lectora y Matemáticas.

#### **OBJETIVOS ESPECÍFICOS:**

- ✓ Establecer las acciones centrales en la implementación de los Programas de Educación Logros de Aprendizaje, garantizando los mecanismos de control y apoyo técnico en los diferentes niveles de gestión involucrados en los Programas.
- ✓ Determinar las metas regionales sobre logros de aprendizaje en el marco de las metas nacionales que permitan medir la eficiencia del Programa en cada UGEL de la región.
- ✓ Prestar asistencia técnica al personal docente de Instituciones Educativas focalizadas en la elaboración de los instrumentos de programación curricular de acuerdo al contexto socio cultural.
- ✓ Mejorar los aprendizajes de los Niños y niñas de las instituciones educativas focalizadas, fundamentalmente en el área de Comunicación y Matemática en quechua y castellano.
- ✓ Desarrollar en el personal docente el conocimiento y manejo de estrategias metodológicas para el desarrollo del pensamiento lógico matemático y capacidades comunicativas en la ejecución de sus sesiones de aprendizaje.
- ✓ Brindar asistencia técnica a las Unidades de Gestión Educativa Local a fin de asegurar una gestión oportuna y eficaz del Programa Presupuestal Logros de aprendizaje, durante el año 2014.
- ✓ Promover la participación de los padres de familia, involucrándolos en las tareas educativas especialmente en el proceso de construcción de los aprendizajes.

## PLAN OPERATIVO INSTITUCIONAL 2022 DE LA DIRECCIÓN REGIONAL DE EDUCACIÓN AYACUCHO

FORMATO N° 01			
PROGRAMACIÓN DEL COSTEO DE ACTIVIDADES OPERATIVAS Y/O PROYECTOS			
UNIDAD EJECUTORA	:	300 Educación Ayacucho	
CENTRO DE COSTO	:	Dirección de Gestión Pedagógica	
CATEGORIA PRESUPUESTAL	:	0090 Logros de Aprendizaje de los Estudiantes de la EBR	
PRODUCTO/PROYECTO	:	3000001 Acciones Comunes	
ACTIVIDAD/OBRA	:	5000276 Gestión del Programa	
FUNCION	:	22 Educación	
DIVISIÓN FUNCIONAL	:	047 Educación Básica	
GRUPO FUNCIONAL	:	0104 Educación Primaria	
META	:	007	
FTE. DE FINANCIAMIENTO	:	00 Recursos Ordinarios	
CATEG. DEL GASTO	GRUPO GENÉRICO DE GASTO POR ACTIVIDAD	COSTO ACTIV. 1 S/.	TOTAL S/.
<b>5</b>	<b>GASTOS CORRIENTES</b>	<b>86,500.00</b>	<b>86,500.00</b>
<b>2.3</b>	<b>BIENES Y SERVICIOS</b>	<b>86,500.00</b>	<b>86,500.00</b>
	2.3.11.11 Alimentos y bebidas para consumo humano		0.00
	2.3.15.12 Papelería en general	25,000.00	25,000.00
	2.3.27.10.2 Atenciones oficiales y condecoraciones		0.00
	2.3.27.10.1 Seminarios, talleres y similares organizados por la institución		0.00
	2.3.27.11.99 Servicios diversos	61,500.00	61,500.00
	2.3.27.21 Consultorías		0.00
	2.3.27.31 Realizado por personas jurídicas		0.00
	2.3.27.32 Realizado por personas naturales		0.00
	2.3.28.11 Contrato Administrativo de Servicios		0.00
	2.3.28.12 Contribuciones a esalud de CAS.		0.00
	2.3.28.14 Aguinaldos CAS		0.00
	2.3.28.15 Vacaciones trancas CAS		0.00
<b>6</b>	<b>GASTOS DE CAPITAL</b>	<b>0.00</b>	<b>0.00</b>
<b>2.6</b>	<b>ADQUISICIÓN DE ACTIVOS NO FINANCIEROS</b>	<b>0.00</b>	<b>0.00</b>
	2.6.32.31 Equipos computacionales y periféricos		0.00
	2.6.6.1.99.9.9 Otros		0.00
	2.6.61.3.2 Software		0.00
	<b>TOTAL</b>	<b>86,500</b>	<b>86,500</b>

**ANEXO B-5**  
**POI ANUAL CON PROGRAMACIÓN FÍSICA Y FINANCIERA**  
**AÑO 2022**

PERIODO DEL PEI : 2022 - 2024

PLIEGO : 444 Gobierno Regional de Ayacucho

UNIDAD EJECUTORA : 300 Educación Ayacucho

CENTRO DE COSTO : Dirección de Gestión Pedagógica

Fecha: 2022

O.E. 01	MEJORAR LA CALIDAD DE LOS SERVICIOS EDUCATIVOS EN EL DEPARTAMENTO DE AYACUCHO																	
AEI. 01.01	CONDICIONES PARA EL CUMPLIMIENTO DE HORAS LECTIVAS NORMADAS EN LAS INSTITUCIONES EDUCATIVAS																	
	Producto 3000001: ACCIONES COMUNES									Actividad 5000276: GESTIÓN DEL PROGRAMA								
Código	Actividad operativa	Ubigeo	U. M.	Prioridad	Meta	Programación Física												Total Anual
						1	2	3	4	5	6	7	8	9	10	11	12	
AO.01	Gestión del Programa Presupuestal	Ayacucho	Planillas	Muy Alta	Físico			1	1	1	1	1	1	1	1	1	1	10
					Financiero			8,650	8,650	8,650	8,650	8,650	8,650	8,650	8,650	8,650	8,650	8,650
<b>Total Financiero S/</b>																	<b>86,500</b>	

## PLAN OPERATIVO INSTITUCIONAL 2022 DE LA DIRECCIÓN REGIONAL DE EDUCACIÓN AYACUCHO

FORMATO N° 01			
PROGRAMACIÓN DEL COSTEO DE ACTIVIDADES OPERATIVAS Y/O PROYECTOS			
UNIDAD EJECUTORA	: 300 Educación Ayacucho		
CENTRO DE COSTO	: Dirección de Gestión Pedagógica		
CATEGORIA PRESUPUESTAL	: 0090 Logros de Aprendizaje de los Estudiantes de la EBR		
PRODUCTO/PROYECTO	: 3000385 Instituciones Educativas con Condiciones para el Cumplimiento de Horas Lectivas Normadas		
ACTIVIDAD/OBRA	: 5005628 Contratación Oportuna y Pago del Personal Docente y Promotoras de las II.EE de EBR		
FUNCION	: 22 Educación		
DIVISIÓN FUNCIONAL	: 047 Educación Básica		
GRUPO FUNCIONAL	: 0103 Educación Inicial		
META	: 008		
FTE. DE FINANCIAMIENTO	: 00 Recursos Ordinarios		
CATEG. DEL GASTO	GRUPO GENÉRICO DE GASTO POR ACTIVIDAD	COSTO ACTIV. 1 S/.	TOTAL S/.
<b>5</b>	<b>GASTOS CORRIENTES</b>	<b>709,888.00</b>	<b>709,888.00</b>
<b>2.1</b>	<b>PERSONAL Y OBLIGACIONES SOCIALES</b>	<b>709,888.00</b>	<b>709,888.00</b>
	2.1.12.11 Personal Nombrado	561,521.00	561,521.00
	2.1.12.12 Personal Contratado	111,609.00	111,609.00
	2.1.12.21 Asignaciones y bonificaciones del personal del magisterio		0.00
	2.1.11.21 Asignación a Fondos para Personal		0.00
	2.1.19.12 Aguinaldos	4,200.00	4,200.00
	2.1.19.13 Bonificación por Escolaridad	2,800.00	2,800.00
	2.1.19.21 Compensación por Tiempo de Servicios (CTS)		0.00
	2.1.19.33 Compensación vacacional (Vacaciones truncas)	16,800.00	16,800.00
	2.1.19.31 Asignación por cumplir 25 a 30 años		0.00
	2.1.21.11 Uniforme de personal administrativo		0.00
	2.1.31.15 Contribuciones a ESSALUD	12,958.00	12,958.00
<b>6</b>	<b>GASTOS DE CAPITAL</b>	<b>0.00</b>	<b>0.00</b>
<b>2.6</b>	<b>ADQUISICIÓN DE ACTIVOS NO FINANCIEROS</b>	<b>0.00</b>	<b>0.00</b>
	2.6.32.31 Equipos computacionales y periféricos		0.00
	2.6.6.1.99.9.9 Otros		0.00
	2.6.61.3.2 Software		0.00
	<b>TOTAL</b>	<b>709,888</b>	<b>709,888</b>

**ANEXO B-5**  
**POI ANUAL CON PROGRAMACIÓN FÍSICA Y FINANCIERA**  
**AÑO 2022**

PERIODO DEL PEI : 2022 - 2024

PLIEGO : 444 Gobierno Regional de Ayacucho

UNIDAD EJECUTORA : 300 Educación Ayacucho

CENTRO DE COSTO : Dirección de Gestión Pedagógica

Fecha: 2022

O.E. 01	MEJORAR LA CALIDAD DE LOS SERVICIOS EDUCATIVOS EN EL DEPARTAMENTO DE AYACUCHO																	
AEI. 01.01	CONDICIONES PARA EL CUMPLIMIENTO DE HORAS LECTIVAS NORMADAS EN LAS INSTITUCIONES EDUCATIVAS																	
	Producto 3000385: INSTITUCIONES EDUCATIVAS CON CONDICIONES PARA EL CUMPLIMIENTO DE HORAS LECTIVAS NORMADAS										Actividad 5005628: CONTRATACIÓN OPORTUNA Y PAGO DE PERSONAL DOCENTE Y PROMOTORAS DE LAS INSTITUCIONES EDUCATIVAS DE LA EBR DEL NIVEL INICIAL							
Código	Actividad operativa	Ubigeo	U. M.	Prioridad	Meta	Programación Física												Total Anual
						1	2	3	4	5	6	7	8	9	10	11	12	
AO.01	Contratación oportuna y pago de personal en II.EE del Nivel Inicial (CRAEIs)	Ayacucho	Institución Educativa	Muy Alta	Físico	2	2	2	2	2	2	2	2	2	2	2	2	2
					Financiero	59,157	59,157	59,157	59,157	59,157	59,157	59,157	59,157	59,157	59,157	59,157	59,157	59,157

Total Financiero S/

709,888

## PLAN OPERATIVO INSTITUCIONAL 2022 DE LA DIRECCIÓN REGIONAL DE EDUCACIÓN AYACUCHO

FORMATO N° 01			
PROGRAMACIÓN DEL COSTEO DE ACTIVIDADES OPERATIVAS Y/O PROYECTOS			
	UNIDAD EJECUTORA	: 300 Educación Ayacucho	
	CENTRO DE COSTO	: Dirección de Gestión Pedagógica	
	CATEGORIA PRESUPUESTAL	: 0090 Logros de Aprendizaje de los Estudiantes de la EBR	
	PRODUCTO/PROYECTO	: 3000385 Instituciones Educativas con Condiciones para el Cumplimiento de Horas Lectivas Normadas	
	ACTIVIDAD/OBRA	: 5005628 Contratación Oportuna y Pago del Personal Docente y Promotoras de las II.EE de EBR	
	FUNCION	: 22 Educación	
	DIVISIÓN FUNCIONAL	: 047 Educación Básica	
	GRUPO FUNCIONAL	: 0104 Educación Primaria	
	META	: 009	
	FTE. DE FINANCIAMIENTO	: 00 Recursos Ordinarios	
CATEG. DEL GASTO	GRUPO GENÉRICO DE GASTO POR ACTIVIDAD	COSTO ACTIV. 1 S/.	TOTAL S/.
5	<b>GASTOS CORRIENTES</b>	<b>430,682.00</b>	<b>430,682.00</b>
2.1	<b>PERSONAL Y OBLIGACIONES SOCIALES</b>	<b>430,682.00</b>	<b>430,682.00</b>
	2.1.12.11 Personal Nombrado	411,810.00	411,810.00
	2.1.12.12 Personal Contratado		0.00
	2.1.12.21 Asignaciones y bonificaciones del personal del magisterio		0.00
	2.1.11.21 Asignación a Fondos para Personal		0.00
	2.1.19.12 Aguinaldos	4,200.00	4,200.00
	2.1.19.13 Bonificación por Escolaridad	2,800.00	2,800.00
	2.1.19.21 Compensación por Tiempo de Servicios (CTS)		0.00
	2.1.19.31 Asignación por cumplir 25 a 30 años		0.00
	2.1.19.33 Compensación vacacional (Vacaciones trucas)		0.00
	2.1.21.11 Uniforme de personal administrativo		0.00
	2.1.31.15 Contribuciones a ESSALUD	11,872.00	11,872.00
6	<b>GASTOS DE CAPITAL</b>	<b>0.00</b>	<b>0.00</b>
2.6	<b>ADQUISICIÓN DE ACTIVOS NO FINANCIEROS</b>	<b>0.00</b>	<b>0.00</b>
	2.6.32.31 Equipos computacionales y periféricos		0.00
	2.6.6.1.99.9.9 Otros		0.00
	2.6.61.3.2 Software		0.00
	<b>TOTAL</b>	<b>430,682</b>	<b>430,682</b>

## PLAN OPERATIVO INSTITUCIONAL 2022 DE LA DIRECCIÓN REGIONAL DE EDUCACIÓN AYACUCHO

**ANEXO B-5**  
**POI ANUAL CON PROGRAMACIÓN FÍSICA Y FINANCIERA**  
**AÑO 2022**

PERIODO DEL PEI : 2022 - 2024

PLIEGO : 444 Gobierno Regional de Ayacucho

UNIDAD EJECUTORA : 300 Educación Ayacucho

CENTRO DE COSTO : Dirección de Gestión Pedagógica

Fecha: 2022

O.E. 01	MEJORAR LA CALIDAD DE LOS SERVICIOS EDUCATIVOS EN EL DEPARTAMENTO DE AYACUCHO																	
AEI. 01.01	CONDICIONES PARA EL CUMPLIMIENTO DE HORAS LECTIVAS NORMADAS EN LAS INSTITUCIONES EDUCATIVAS																	
	Producto 3000385: INSTITUCIONES EDUCATIVAS CON CONDICIONES PARA EL CUMPLIMIENTO DE HORAS LECTIVAS NORMADAS										Actividad 5005628: CONTRATACIÓN OPORTUNA Y PAGO DE PERSONAL DOCENTE Y PROMOTORAS DE LAS INSTITUCIONES EDUCATIVAS DE LA EBR DEL NIVEL PRIMARIA							
Código	Actividad operativa	Ubigeo	U. M.	Prioridad	Meta	Programación Física												Total Anual
						1	2	3	4	5	6	7	8	9	10	11	12	
AO.01	Contratación oportuna y pago de personal en I.L.E.E de Primaria (Técnicos Deportivos)	Ayacucho	Institución Educativa	Muy Alta	Físico	2	2	2	2	2	2	2	2	2	2	2	2	2
					Financiero	35,890	35,890	35,890	35,890	35,890	35,890	35,890	35,890	35,890	35,890	35,890	35,890	35,890

<b>Total Financiero S/</b>	<b>430,682</b>
----------------------------	----------------



## PLAN OPERATIVO INSTITUCIONAL 2022 DE LA DIRECCIÓN REGIONAL DE EDUCACIÓN AYACUCHO

FORMATO N° 01			
PROGRAMACIÓN DEL COSTEO DE ACTIVIDADES OPERATIVAS Y/O PROYECTOS			
UNIDAD EJECUTORA	: 300 Educación Ayacucho		
CENTRO DE COSTO	: Dirección de Gestión Pedagógica		
CATEGORIA PRESUPUESTAL	: 0090 Logros de Aprendizaje de los Estudiantes de la EBR		
PRODUCTO/PROYECTO	: 3000385 Instituciones Educativas con Condiciones para el Cumplimiento de Horas Lectivas Normadas		
ACTIVIDAD/OBRA	: 5005628 Contratación Oportuna y Pago del Personal Docente y Promotoras de las II.EE de EBR		
FUNCION	: 22 Educación		
DIVISIÓN FUNCIONAL	: 047 Educación Básica		
GRUPO FUNCIONAL	: 0105 Educación Secundaria		
META	: 010		
FTE. DE FINANCIAMIENTO	: 00 Recursos Ordinarios		
CATEG. DEL GASTO	GRUPO GENÉRICO DE GASTO POR ACTIVIDAD	COSTO ACTIV. 1 S/.	TOTAL S/.
<b>5</b>	<b>GASTOS CORRIENTES</b>	<b>1,663,910.00</b>	<b>1,663,910.00</b>
<b>2.1</b>	<b>PERSONAL Y OBLIGACIONES SOCIALES</b>	<b>1,663,910.00</b>	<b>1,663,910.00</b>
	2.1.12.11 Personal Nombrado	329,286.00	329,286.00
	2.1.12.12 Personal Contratado	1,061,405.00	1,061,405.00
	2.1.12.21 Asignaciones y bonificaciones del personal del magisterio		0.00
	2.1.11.21 Asignación a Fondos para Personal		0.00
	2.1.19.12 Aguinaldos	30,000.00	30,000.00
	2.1.19.13 Bonificación por Escolaridad	1,200.00	1,200.00
	2.1.19.21 Compensación por Tiempo de Servicios (CTS)		0.00
	2.1.19.33 Compensación vacacional (Vacaciones truncas)	105,000.00	105,000.00
	2.1.19.31 Asignación por cumplir 25 a 30 años		0.00
	2.1.21.11 Uniforme de personal administrativo		0.00
	2.1.31.15 Contribuciones a ESSALUD	137,019.00	137,019.00
	2.3.27.1.99 Otros Servicios Similares		0.00
<b>6</b>	<b>GASTOS DE CAPITAL</b>	<b>0.00</b>	<b>0.00</b>
<b>2.6</b>	<b>ADQUISICIÓN DE ACTIVOS NO FINANCIEROS</b>	<b>0.00</b>	<b>0.00</b>
	2.6.32.31 Equipos computacionales y periféricos		0.00
	2.6.6.1.99.9.9 Otros		0.00
	2.6.61.3.2 Software		0.00
	<b>TOTAL</b>	<b>1,663,910</b>	<b>1,663,910</b>

**ANEXO B-5**  
**POI ANUAL CON PROGRAMACIÓN FÍSICA Y FINANCIERA**  
**AÑO 2022**

PERIODO DEL PEI : 2022 - 2024

PLIEGO : 444 Gobierno Regional de Ayacucho

UNIDAD EJECUTORA : 300 Educación Ayacucho

CENTRO DE COSTO : Dirección de Gestión Pedagógica

Fecha: 2022

O.E. 01	MEJORAR LA CALIDAD DE LOS SERVICIOS EDUCATIVOS EN EL DEPARTAMENTO DE AYACUCHO																	
AEI. 01.01	CONDICIONES PARA EL CUMPLIMIENTO DE HORAS LECTIVAS NORMADAS EN LAS INSTITUCIONES EDUCATIVAS																	
	Producto 3000385: INSTITUCIONES EDUCATIVAS CON CONDICIONES PARA EL CUMPLIMIENTO DE HORAS LECTIVAS NORMADAS										Actividad 5005628: CONTRATACIÓN OPORTUNA Y PAGO DE PERSONAL DOCENTE Y PROMOTORAS DE LAS INSTITUCIONES EDUCATIVAS DE LA EBR DEL NIVEL SECUNDARIA							
Código	Actividad operativa	Ubigeo	U. M.	Prioridad	Meta	Programación Física												Total Anual
						1	2	3	4	5	6	7	8	9	10	11	12	
AO.01	Contratación oportuna y pago de personal en I.EE de Secundaria (CERFAS y CEPEDs)	Ayacucho	Institución Educativa	Muy Alta	Físico	6	6	6	6	6	6	6	6	6	6	6	6	6
					Financiero	138,659	138,659	138,659	138,659	138,659	138,659	138,659	138,659	138,659	138,659	138,659	138,659	138,659
<b>Total Financiero S/</b>																	<b>1,663,910</b>	

## PLAN OPERATIVO INSTITUCIONAL 2022 DE LA DIRECCIÓN REGIONAL DE EDUCACIÓN AYACUCHO

<b>FORMATO N° 01</b>			
<b>PROGRAMACIÓN DEL COSTEO DE ACTIVIDADES OPERATIVAS Y/O PROYECTOS</b>			
<b>UNIDAD EJECUTORA</b>	:	300 Educación Ayacucho	
<b>CENTRO DE COSTO</b>	:	Dirección de Gestión Pedagógica	
<b>CATEGORIA PRESUPUESTAL</b>	:	0090 Logros de Aprendizaje de los Estudiantes de la EBR	
<b>PRODUCTO/PROYECTO</b>	:	3000385 Instituciones Educativas con Condiciones para el Cumplimiento de Horas Lectivas Normadas	
<b>ACTIVIDAD/OBRA</b>	:	5005628 Contratación Oportuna y Pago del Personal Docente y Promotoras de las II.EE de EBR	
<b>FUNCION</b>	:	22 Educación	
<b>DIVISIÓN FUNCIONAL</b>	:	047 Educación Básica	
<b>GRUPO FUNCIONAL</b>	:	0105 Educación Secundaria	
<b>META</b>	:	010	
<b>FTE. DE FINANCIAMIENTO</b>	:	00 Recursos Ordinarios	
<b>CATEG. DEL GASTO</b>	<b>GRUPO GENÉRICO DE GASTO POR ACTIVIDAD</b>	<b>COSTO ACTIV. 1</b>	<b>TOTAL</b>
		<b>S/.</b>	<b>S/.</b>
<b>5</b>	<b>GASTOS CORRIENTES</b>	<b>77,968.00</b>	<b>77,968.00</b>
<b>2.1</b>	<b>PERSONAL Y OBLIGACIONES SOCIALES</b>	<b>77,968.00</b>	<b>77,968.00</b>
	2.1.12.11 Personal Nombrado		0.00
	2.1.12.12 Personal Contratado		0.00
	2.1.12.21 Asignaciones y bonificaciones del personal del magisterio	77,968.00	77,968.00
	2.1.11.21 Asignación a Fondos para Personal		0.00
	2.1.19.12 Aguinaldos		0.00
	2.1.19.13 Bonificación por Escolaridad		0.00
	2.1.19.21 Compensación por Tiempo de Servicios (CTS)		0.00
	2.1.19.33 Compensación vacacional (Vacaciones truncas)		0.00
	2.1.19.31 Asignación por cumplir 25 a 30 años		0.00
	2.1.21.11 Uniforme de personal administrativo		0.00
	2.1.31.15 Contribuciones a ESSALUD		0.00
	2.3.27.1.99 Otros Servicios Similares		0.00
<b>6</b>	<b>GASTOS DE CAPITAL</b>	<b>0.00</b>	<b>0.00</b>
<b>2.6</b>	<b>ADQUISICIÓN DE ACTIVOS NO FINANCIEROS</b>	<b>0.00</b>	<b>0.00</b>
	2.6.32.31 Equipos computacionales y periféricos		0.00
	2.6.6.1.99.9.9 Otros		0.00
	2.6.61.3.2 Software		0.00
	<b>TOTAL</b>	<b>77,968</b>	<b>77,968</b>

**ANEXO B-5**  
**POI ANUAL CON PROGRAMACIÓN FÍSICA Y FINANCIERA**  
**AÑO 2022**

PERIODO DEL PEI : 2022 - 2024

PLIEGO : 444 Gobierno Regional de Ayacucho

UNIDAD EJECUTORA : 300 Educación Ayacucho

CENTRO DE COSTO : Dirección de Gestión Pedagógica

Fecha: 2022

O.E. 01	MEJORAR LA CALIDAD DE LOS SERVICIOS EDUCATIVOS EN EL DEPARTAMENTO DE AYACUCHO																	
AEI. 01.01	CONDICIONES PARA EL CUMPLIMIENTO DE HORAS LECTIVAS NORMADAS EN LAS INSTITUCIONES EDUCATIVAS																	
	Producto 3000385: INSTITUCIONES EDUCATIVAS CON CONDICIONES PARA EL CUMPLIMIENTO DE HORAS LECTIVAS NORMADAS										Actividad 5005628: CONTRATACIÓN OPORTUNA Y PAGO DE PERSONAL DOCENTE Y PROMOTORAS DE LAS INSTITUCIONES EDUCATIVAS DE LA EBR DEL NIVEL SECUNDARIA							
Código	Actividad operativa	Ubigeo	U. M.	Prioridad	Meta	Programación Física												Total Anual
						1	2	3	4	5	6	7	8	9	10	11	12	
AO.01	Asignación por tipo de ubicación a docentes de II.EE del Nivel Secundaria (CEPED)	Ayacucho	Docente	Muy Alta	Físico			46	46	46	46	46	46	46	46	46	46	460
					Financiero			7,797	7,797	7,797	7,797	7,797	7,797	7,797	7,797	7,797	7,797	7,797

Total Financiero S/

77,968

## PLAN OPERATIVO INSTITUCIONAL 2022 DE LA DIRECCIÓN REGIONAL DE EDUCACIÓN AYACUCHO

FORMATO N° 01			
PROGRAMACIÓN DEL COSTEO DE ACTIVIDADES OPERATIVAS Y/O PROYECTOS			
UNIDAD EJECUTORA	: 300 Educación Ayacucho		
CENTRO DE COSTO	: Dirección de Gestión Pedagógica		
CATEGORIA PRESUPUESTAL	: 0090 Logros de Aprendizaje de los Estudiantes de la EBR		
PRODUCTO/PROYECTO	: 3000385 Instituciones Educativas con Condiciones para el Cumplimiento de Horas Lectivas Normadas		
ACTIVIDAD/OBRA	: 5005628 Contratación Oportuna y Pago del Personal Docente y Promotoras de las II.EE de EBR		
FUNCION	: 22 Educación		
DIVISIÓN FUNCIONAL	: 047 Educación Básica		
GRUPO FUNCIONAL	: 0105 Educación Secundaria		
META	: 010		
FTE. DE FINANCIAMIENTO	: 00 Recursos Ordinarios		
CATEG. DEL GASTO	GRUPO GENÉRICO DE GASTO POR ACTIVIDAD	COSTO ACTIV. 1 S/.	TOTAL S/.
<b>5</b>	<b>GASTOS CORRIENTES</b>	<b>1,208.00</b>	<b>1,208.00</b>
<b>2.1</b>	<b>PERSONAL Y OBLIGACIONES SOCIALES</b>	<b>1,208.00</b>	<b>1,208.00</b>
	2.1.12.11 Personal Nombrado	801.00	801.00
	2.1.12.12 Personal Contratado		0.00
	2.1.12.21 Asignaciones y bonificaciones del personal del magisterio	356.00	356.00
	2.1.11.21 Asignación a Fondos para Personal		0.00
	2.1.19.12 Aguinaldos		0.00
	2.1.19.13 Bonificación por Escolaridad		0.00
	2.1.19.21 Compensación por Tiempo de Servicios (CTS)		0.00
	2.1.19.33 Compensación vacacional (Vacaciones trancas)		0.00
	2.1.19.31 Asignación por cumplir 25 a 30 años		0.00
	2.1.21.11 Uniforme de personal administrativo		0.00
	2.1.31.15 Contribuciones a ESSALUD	51.00	51.00
	2.3.27.1.99 Otros Servicios Similares		0.00
<b>6</b>	<b>GASTOS DE CAPITAL</b>	<b>0.00</b>	<b>0.00</b>
<b>2.6</b>	<b>ADQUISICIÓN DE ACTIVOS NO FINANCIEROS</b>	<b>0.00</b>	<b>0.00</b>
	2.6.32.31 Equipos computacionales y periféricos		0.00
	2.6.6.1.99.9.9 Otros		0.00
	2.6.61.3.2 Software		0.00
	<b>TOTAL</b>	<b>1,208</b>	<b>1,208</b>

**ANEXO B-5**  
**POI ANUAL CON PROGRAMACIÓN FÍSICA Y FINANCIERA**  
**AÑO 2022**

PERIODO DEL PEI : 2022 - 2024

PLIEGO : 444 Gobierno Regional de Ayacucho

UNIDAD EJECUTORA : 300 Educación Ayacucho

CENTRO DE COSTO : Dirección de Gestión Pedagógica

Fecha: 2022

O.E. 01	MEJORAR LA CALIDAD DE LOS SERVICIOS EDUCATIVOS EN EL DEPARTAMENTO DE AYACUCHO																	
AEI. 01.01	CONDICIONES PARA EL CUMPLIMIENTO DE HORAS LECTIVAS NORMADAS EN LAS INSTITUCIONES EDUCATIVAS																	
	<b>Producto 3000385: INSTITUCIONES EDUCATIVAS CON CONDICIONES PARA EL CUMPLIMIENTO DE HORAS LECTIVAS NORMADAS</b>										<b>Actividad 5005628: CONTRATACIÓN OPORTUNA Y PAGO DE PERSONAL DOCENTE Y PROMOTORAS DE LAS INSTITUCIONES EDUCATIVAS DE LA EBR DEL NIVEL SECUNDARIA</b>							
Código	Actividad operativa	Ubigeo	U. M.	Prioridad	Meta	Programación Física												Total Anual
						1	2	3	4	5	6	7	8	9	10	11	12	
AO.01	Asignación por jornada de trabajo adicional y asignación por cargo de mayor responsabilidad del Nivel Secundaria	Ayacucho	Docente	Muy Alta	Físico			46	46	46	46	46	46	46	46	46	46	46
					Financiero			121	121	121	121	121	121	121	121	121	121	121

Total Financiero S/

1,208

<b>FORMATO N° 01</b>			
<b>PROGRAMACIÓN DEL COSTEO DE ACTIVIDADES OPERATIVAS Y/O PROYECTOS</b>			
<b>UNIDAD EJECUTORA</b>	:	300 Educación Ayacucho	
<b>CENTRO DE COSTO</b>	:	Dirección de Gestión Pedagógica	
<b>CATEGORIA PRESUPUESTAL</b>	:	0090 Logros de Aprendizaje de los Estudiantes de la EBR	
<b>PRODUCTO/PROYECTO</b>	:	3000385 Instituciones Educativas con Condiciones para el Cumplimiento de Horas Lectivas Normadas	
<b>ACTIVIDAD/OBRA</b>	:	5005629 Contratación Oportuna y Pago del Personal Administrativo y de Apoyo de las II.EE de EBR	
<b>FUNCION</b>	:	22 Educación	
<b>DIVISIÓN FUNCIONAL</b>	:	047 Educación Básica	
<b>GRUPO FUNCIONAL</b>	:	0103 Educación Inicial	
<b>META</b>	:	011	
<b>FTE. DE FINANCIAMIENTO</b>	:	00 Recursos Ordinarios	
<b>CATEG. DEL GASTO</b>	<b>GRUPO GENÉRICO DE GASTO POR ACTIVIDAD</b>	<b>COSTO ACTIV. 1</b>	<b>TOTAL</b>
		<b>S/.</b>	<b>S/.</b>
<b>5</b>	<b>GASTOS CORRIENTES</b>	<b>97,300.00</b>	<b>97,300.00</b>
<b>2.1</b>	<b>PERSONAL Y OBLIGACIONES SOCIALES</b>	<b>97,300.00</b>	<b>97,300.00</b>
	2.1.11.12 Personal administrativo nombrado (Régimen Público)	9,060.00	9,060.00
	2.1.11.13 Personal con contrato a plazo fijo (Régimen laboral Pút)	27,048.00	27,048.00
	2.1.11.21 Asignación a Fondos para Personal	53,160.00	53,160.00
	2.1.19.12 Aguinaldos	2,400.00	2,400.00
	2.1.19.13 Bonificación por Escolaridad	1,600.00	1,600.00
	2.1.19.21 Compensación por Tiempo de Servicios (CTS)		0.00
	2.1.19.31 Asignación por cumplir 25 a 30 años		0.00
	2.1.21.11 Uniforme de personal administrativo		0.00
	2.1.31.15 Contribuciones a ESSALUD	4,032.00	4,032.00
	2.3.27.1.99 Otros Servicios Similares		0.00
<b>6</b>	<b>GASTOS DE CAPITAL</b>	<b>0.00</b>	<b>0.00</b>
<b>2.6</b>	<b>ADQUISICIÓN DE ACTIVOS NO FINANCIEROS</b>	<b>0.00</b>	<b>0.00</b>
	2.6.32.31 Equipos computacionales y periféricos		0.00
	2.6.6.1.99.9.9 Otros		0.00
	2.6.61.3.2 Software		0.00
	<b>TOTAL</b>	<b>97,300</b>	<b>97,300</b>

**ANEXO B-5**  
**POI ANUAL CON PROGRAMACIÓN FÍSICA Y FINANCIERA**  
**AÑO 2022**

PERIODO DEL PEI : 2022 - 2024

PLIEGO : 444 Gobierno Regional de Ayacucho

UNIDAD EJECUTORA : 300 Educación Ayacucho

CENTRO DE COSTO : Dirección de Gestión Pedagógica

Fecha: 2022

O.E. 01	MEJORAR LA CALIDAD DE LOS SERVICIOS EDUCATIVOS EN EL DEPARTAMENTO DE AYACUCHO																	
AEI. 01.01	CONDICIONES PARA EL CUMPLIMIENTO DE HORAS LECTIVAS NORMADAS EN LAS INSTITUCIONES EDUCATIVAS																	
	Producto 3000385: INSTITUCIONES EDUCATIVAS CON CONDICIONES PARA EL CUMPLIMIENTO DE HORAS LECTIVAS NORMADAS										Actividad 5005629: CONTRATACIÓN OPORTUNA Y PAGO DE PERSONAL ADMINISTRATIVO Y DE APOYO DE LAS INSTITUCIONES EDUCATIVAS DE LA EBR NIVEL INICIAL							
Código	Actividad operativa	Ubigeo	U. M.	Prioridad	Meta	Programación Física												Total Anual
						1	2	3	4	5	6	7	8	9	10	11	12	
AO.01	Contratación oportuna y pago de personal administrativo en II.EE del Nivel Inicial	Ayacucho	Institución Educativa	Muy Alta	Físico	1	1	1	1	1	1	1	1	1	1	1	1	1
					Financiero	8,108	8,108	8,108	8,108	8,108	8,108	8,108	8,108	8,108	8,108	8,108	8,108	8,108
<b>Total Financiero S/</b>																	<b>97,300</b>	



## **6.2. PROGRAMA PRESUPUESTAL N° 0150 “INCREMENTO EN EL ACCESO DE LA POBLACIÓN DE 3 A 16 AÑOS DE LA EDUCACIÓN BÁSICA REGULAR”:**

El incremento en el acceso, es un medio de reducción de brechas de atención del sistema educativo, más aún cuando éstas se acentúan en poblaciones indígenas, de ámbitos rurales y en condiciones de pobreza. Se asume la perspectiva de acceso con calidad. Tal es así, a nivel nacional se viene implementando progresivamente, con la finalidad de garantizar los derechos de los niños, niñas y adolescentes de acceder a una educación de calidad. Por lo que, a partir del año 2013 se implementa como Programa Presupuestal 0091 “Incremento en el Acceso de la Población de 3 a 16 Años a los Servicios Educativos Públicos de la Educación Básica Regular.

En la región de Ayacucho, se tiene en cuanto a las brechas de atención y según la ENAHO hasta el año 2016 que sólo un 84.10% de niños de 3 a 5 años están matriculados, un 91.30% de niños de 6 a 11 años están matriculados y un 85.70% de niños de 12 a 16 años están en el sistema educativo, por ello en la región de Ayacucho se dio mayor énfasis en la ejecución de las siguientes actividades para el año 2022 por parte de la Sede Regional de educación Ayacucho: Gestión del Programa.

### **OBJETIVO DEL RESULTADO FINAL:**

- ✓ Incrementar el acceso de niños, niñas y adolescentes a los Servicios Educativos Públicos de Educación Inicial y secundaria.

### **OBJETIVO DEL RESULTADO ESPECÍFICOS**

- ✓ Incremento en el acceso de la población de 3 a 16 años a los servicios públicos de la educación básica regular.

<b>FORMATO N° 01</b>			
<b>PROGRAMACIÓN DEL COSTEO DE ACTIVIDADES OPERATIVAS Y/O PROYECTOS</b>			
<b>UNIDAD EJECUTORA</b>	: 300 Educación Ayacucho		
<b>CENTRO DE COSTO</b>	: Dirección de Gestión Institucional		
<b>CATEGORIA PRESUPUESTAL</b>	: 0150 Incremento en el Acceso de la Población de 03 a 16 Años a los Servicios Educativos Públicos de la EBR		
<b>PRODUCTO/PROYECTO</b>	: 3000001 Acciones Comunes		
<b>ACTIVIDAD/OBRA</b>	: 5000276 Gestión del Programa		
<b>FUNCION</b>	: 22 Educación		
<b>DIVISIÓN FUNCIONAL</b>	: 006 Gestión del Programa		
<b>GRUPO FUNCIONAL</b>	: 0008 Asesoramiento y Apoyo		
<b>META</b>	: 023		
<b>FTE. DE FINANCIAMIENTO</b>	: 00 Recursos Ordinarios		
<b>CATEG. DEL GASTO</b>	<b>GRUPO GENÉRICO DE GASTO POR ACTIVIDAD</b>	<b>COSTO ACTIV. 1</b>	<b>TOTAL</b>
		<b>S/.</b>	<b>S/.</b>
<b>5</b>	<b>GASTOS CORRIENTES</b>	<b>17,816.00</b>	<b>17,816.00</b>
<b>2.3</b>	<b>BIENES Y SERVICIOS</b>	<b>17,816.00</b>	<b>17,816.00</b>
	2.3.11.11 Alimentos y bebidas para consumo humano		0.00
	2.3.13.11 Combustibles y carburantes		0.00
	2.3.13.11 Lubricantes, grasas y afines		0.00
	2.3.15.11 Repuestos y accesorios		0.00
	2.3.15.12 Papelería en general, útiles y materiales de oficina	17,816.00	17,816.00
	2.3.19.12 Material didáctico, accesorios y útiles		0.00
	2.3.199.13 Libros, diarios, revistas y otros bienes impresos no vinculados a la ens		0.00
	2.3.1.11.11 Para edificios y estructuras		0.00
	2.3.27.21 Consultorías		0.00
	2.3.27.31 Realizado por personas jurídicas		0.00
	2.3.27.32 Realizado por personas naturales		0.00
	2.3.28.11 Contrato Administrativo de Servicios		0.00
	2.3.28.12 Contribuciones a salud de CAS.		0.00
	2.3.28.14 Aguinaldos de CAS		0.00
	2.3.28.15 Vacaciones trancas de CAS		0.00
<b>6</b>	<b>GASTOS DE CAPITAL</b>	<b>0.00</b>	<b>0.00</b>
<b>2.6</b>	<b>ADQUISICIÓN DE ACTIVOS NO FINANCIEROS</b>	<b>0.00</b>	<b>0.00</b>
	2.6.32.31 Equipos computacionales y periféricos		0.00
	2.6.6.1.99.9.9 Otros		0.00
	2.6.61.3.2 Software		0.00
	<b>TOTAL</b>	<b>17,816</b>	<b>17,816</b>

**ANEXO B-5**  
**POI ANUAL CON PROGRAMACIÓN FÍSICA Y FINANCIERA**  
**AÑO 2022**

PERIODO DEL PEI : 2022 - 2024

PLIEGO : 444 Gobierno Regional de Ayacucho

UNIDAD EJECUTORA : 300 Educación Ayacucho

CENTRO DE COSTO : Dirección de Gestión Institucional

Fecha: 2022

O.E. 01	MEJORAR LA CALIDAD DE LOS SERVICIOS EDUCATIVOS EN EL DEPARTAMENTO DE AYACUCHO																	
AEI. 01.04	AMPLIACIÓN DE LA COBERTURA Y ACCESO A LA EDUCACIÓN DE CALIDAD IMPLEMENTADO PARA NIÑOS, NIÑAS Y ADOLESCENTES ENTRE 3 A 16 AÑOS																	
	Producto 30000001: ACCIONES COMUNES								Actividad 5000276: GESTIÓN DEL PROGRAMA									
Código	Actividad operativa	Ubigeo	U. M.	Prioridad	Meta	Programación Física												Total Anual
						1	2	3	4	5	6	7	8	9	10	11	12	
AO.01	Ejecución de la Gestión administrativa del PP 0150	Ayacucho	Planillas	Muy Alta	Físico				1									1
					Financiero				17,816									
<b>Total Financiero S/</b>																	<b>17,816</b>	

### **6.3. PROGRAMA PRESUPUESTAL N° 068 “REDUCCIÓN DE LA VULNERABILIDAD Y ATENCIÓN DE EMERGENCIA POR DESASTRES”:**

La implementación del PROGRAMA PRESUPUESTAL 068 DE REDUCCIÓN DE LA VULNERABILIDAD Y ATENCIÓN DE EMERGENCIA POR DESASTRES a nivel regional se consolida a través del Equipo constituido por el Coordinador Regional y Coordinadores de Gestión del Riesgo de Desastres de las UGEL quienes planifican, organizan, implementan, ejecutan y evalúan el desarrollo del Programa. Es por ello que se hace necesario potenciar las acciones que permitan alcanzar mejores y mayores resultados, logrando que los diversos agentes involucrados actúen de manera proactiva y participativa en cada una de las acciones previstas. De ahí que la planificación en la implementación del PROGRAMA PRESUPUESTAL 068 DE REDUCCIÓN DE LA VULNERABILIDAD Y ATENCIÓN DE EMERGENCIA POR DESASTRES – PREVADED 2013, a nivel regional resulta relevante pues ello permitirá definir y establecer los componentes y estrategias de ejecución; siendo conveniente precisar las acciones de formación, fortalecimiento y seguimiento del trabajo a nivel local, para que las IIEE se vean fortalecidas y acompañadas y que ella permita el cambio de actitudes y hábitos y se fortalezca la conciencia ambiental y la cultura de prevención.

#### **OBJETIVO GENERAL:**

- ✓ Fortalecer la formación integral del estudiante y la gestión escolar de las II.EE de la EBR a través de la ejecución de estrategias educativas sectoriales o intersectoriales y programas presupuestales en educación.

#### **OBJETIVOS ESPECÍFICOS:**

- ✓ Generar institucionalidad y la cultura de gestión del riesgo de desastres en el sistema educativo nacional, a fin de que toda la comunidad educativa y población estemos preparados para responder adecuadamente frente a las emergencias y desastres ocasionales por fenómenos naturales y tecnológicos.
- ✓ Asegurar que la **educación ambiental sea un componente transversal** de los procesos educativos y la institucionalidad educativa, orientados al logro de competencias en los estudiantes para el ejercicio de una ciudadanía ambiental responsable.
- ✓ Desarrollar acciones de prevención para el conocimiento y comprensión de los fenómenos o amenazas naturales y socio-naturales, el cambio climático y el desarrollo territorial no planificado, volviendo a nuestras sociedades vulnerables, generando condiciones de riesgo de desastre.
- ✓ Elaborar e implementar el Plan de Gestión del Riesgo de la institución educativa, que contenga acciones de prevención, mitigación y planes de contingencia por amenaza o peligro.

## PLAN OPERATIVO INSTITUCIONAL 2022 DE LA DIRECCIÓN REGIONAL DE EDUCACIÓN AYACUCHO

## FORMATO N° 01

## PROGRAMACIÓN DEL COSTEO DE ACTIVIDADES OPERATIVAS Y/O PROYECTOS

UNIDAD EJECUTORA	: 300 Educación Ayacucho
CENTRO DE COSTO	: Dirección de Gestión Pedagógica
CATEGORIA PRESUPUESTAL	: 0068 Reducción de la Vulnerabilidad y Atención de Emergencias por Desastres
PRODUCTO/PROYECTO	: 3000734 Capacidad Instalada para la Preparación y Respuesta Frente a Emergencias y Desastres
ACTIVIDAD/OBRA	: 5005612 Desarrollo de los Centros y Espacios de Monitoreo de Emergencias y Desastres
FUNCION	: 22 Educación
DIVISIÓN FUNCIONAL	: 016 Gestión del Riesgo de Emergencias
GRUPO FUNCIONAL	: 0036 Atención Inmediata de Desastres
META	: 002
FTE. DE FINANCIAMIENTO	: 00 Recursos Ordinarios

CATE G. DEL GAST	GRUPO GENÉRICO DE GASTO POR ACTIVIDAD	COSTO	TOTAL
		ACTIV. 1 S/.	S/.
<b>5</b>	<b>GASTOS CORRIENTES</b>	<b>108.00</b>	<b>108.00</b>
<b>2.3</b>	<b>BIENES Y SERVICIOS</b>	<b>108.00</b>	<b>108.00</b>
	2.3.11.11 Alimentos y bebidas para consumo humano		0.00
	2.3.13.11 Combustibles y carburantes		0.00
	2.3.13.11 Lubricantes, grasas y afines		0.00
	2.3.15.11 Repuestos y accesorios		0.00
	2.3.15.12 Papelería en general, útiles y materiales de oficina	108.00	108.00
	2.3.19.12 Material didáctico, accesorios y útiles		0.00
	2.3.27.10.2 Atenciones oficiales y condecoraciones		0.00
	2.3.27.10.1 Seminarios, talleres y similares organizados por la institución		0.00
	2.3.27.11.99 Servicios diversos		0.00
	2.3.27.2.1 Consultorías		0.00
	2.3.28.11 Contrato Administrativo de Servicios		0.00
	2.3.28.12 Contribuciones a salud de CAS.		0.00
<b>6</b>	<b>GASTOS DE CAPITAL</b>	<b>0.00</b>	<b>0.00</b>
<b>2.6</b>	<b>ADQUISICIÓN DE ACTIVOS NO FINANCIEROS</b>	<b>0.00</b>	<b>0.00</b>
	2.6.32.31 Equipos computacionales y periféricos		0.00
	2.6.6.1.99.9.9 Otros		0.00
	2.6.61.3.2 Software		0.00
	<b>TOTAL</b>	<b>108</b>	<b>108</b>

**ANEXO B-5**  
**POI ANUAL CON PROGRAMACIÓN FÍSICA Y FINANCIERA**  
**AÑO 2022**

PERIODO DEL PEI : 2022 - 2024

PLIEGO : 444 Gobierno Regional de Ayacucho

UNIDAD EJECUTORA : 300 Educación Ayacucho

CENTRO DE COSTO : Dirección de Gestión Pedagógica

Fecha: 2022

O.E. 07	REDUCIR LA VULNERABILIDAD DE LA POBLACIÓN ANTE EL RIESGO DE DESASTRES EN EL DEPARTAMENTO DE AYACUCHO																	
AEI. 07.01	ESTUDIANTES CON FORMACIÓN Y CONOCIMIENTOS EN GESTIÓN DEL RIESGO DE DESASTRES Y ADAPTACIÓN AL CAMBIO CLIMÁTICO																	
	Producto 3000734: CAPACIDAD INSTALADA PARA LA PREPARACIÓN Y RESPUESTA FRENTE A EMERGENCIAS Y DESASTRES										Actividad 5005612: DESARROLLO DE LOS CENTROS Y ESPACIOS DE MONITOREO DE EMERGENCIAS Y DESASTRES							
Código	Actividad operativa	Ubigeo	U. M.	Prioridad	Meta	Programación Física												Total Anual
						1	2	3	4	5	6	7	8	9	10	11	12	
AO.01	Supervisión y monitoreo frente a emergencias y desastres	Ayacucho	Reporte	Muy Alta	Físico				1	1			1		1	1		5
					Financiero				22	22			22		22	22		108

Total Financiero S/

108

## PLAN OPERATIVO INSTITUCIONAL 2022 DE LA DIRECCIÓN REGIONAL DE EDUCACIÓN AYACUCHO

## FORMATO N° 01

## PROGRAMACIÓN DEL COSTEO DE ACTIVIDADES OPERATIVAS Y/O PROYECTOS

<b>UNIDAD EJECUTORA</b>	: 300 Educación Ayacucho											
<b>CENTRO DE COSTO</b>	: Dirección de Gestión Pedagógica											
<b>CATEGORIA PRESUPUESTAL</b>	: 0068 Reducción de la Vulnerabilidad y Atención de Emergencias por Desastres											
<b>PRODUCTO/PROYECTO</b>	: 3000738 Personas con Formación y Conocimiento en Gestión del Riesgo de Desastres y Adaptación al Cambio Climático											
<b>ACTIVIDAD/OBRA</b>	: 5005580 Formación y Capacitación en Materia de Gestión del Riesgo de Desastres y adaptación al Cambio Climático											
<b>FUNCION</b>	: 22 Educación											
<b>DIVISIÓN FUNCIONAL</b>	: 016 Gestión del Riesgo de Emergencias											
<b>GRUPO FUNCIONAL</b>	: 0035 Prevención de Desastres											
<b>META</b>	: 003											
<b>FTE. DE FINANCIAMIENTO</b>	: 00 Recursos Ordinarios											
<b>CATE G. DEL GAST</b>	<b>GRUPO GENÉRICO DE GASTO POR ACTIVIDAD</b>	<b>COSTO ACTIV. 1</b>	<b>COSTO ACTIV. 2</b>	<b>COSTO ACTIV. 3</b>	<b>COSTO ACTIV. 4</b>	<b>COSTO ACTIV. 5</b>	<b>COSTO ACTIV. 6</b>	<b>COSTO ACTIV. 7</b>	<b>COSTO ACTIV. 8</b>	<b>COSTO ACTIV. 9</b>	<b>COSTO ACTIV. 10</b>	
		<b>\$/.</b>	<b>\$/.</b>	<b>\$/.</b>	<b>\$/.</b>	<b>\$/.</b>	<b>\$/.</b>	<b>\$/.</b>	<b>\$/.</b>	<b>\$/.</b>	<b>\$/.</b>	<b>\$/.</b>
<b>5</b>	<b>GASTOS CORRIENTES</b>	<b>372,297.00</b>	<b>20,350.00</b>	<b>4,002.00</b>	<b>4,071.00</b>	<b>4,071.00</b>	<b>4,692.00</b>	<b>4,278.00</b>	<b>5,106.00</b>	<b>4,968.00</b>	<b>6,969.00</b>	
<b>2.3</b>	<b>BIENES Y SERVICIOS</b>	<b>372,297.00</b>	<b>20,350.00</b>	<b>4,002.00</b>	<b>4,071.00</b>	<b>4,071.00</b>	<b>4,692.00</b>	<b>4,278.00</b>	<b>5,106.00</b>	<b>4,968.00</b>	<b>6,969.00</b>	
	2.3.11.11 Alimentos y bebidas para consumo humano											
	2.3.13.11 Combustibles y carburantes											
	2.3.13.11 Lubricantes, grasas y afines											
	2.3.15.11 Repuestos y accesorios											
	2.3.15.12 Papelería en general, útiles y materiales de oficina	5,000.00										
	2.3.15.31 Aseo limpieza y tocador	3,855.00										
	2.3.19.12 Material didáctico, accesorios y útiles											
	2.3.199.13 Libros, diarios, revistas y otros bienes impresos no vinculados a la enseñanza											
	2.3.1.11.11 Para edificios y estructuras											
	2.3.21.21 Pasajes y gastos de transporte											
	2.3.21.22 Viáticos y asignaciones por comisión de servicio											
	2.3.21.2.99 Otros gastos											
	2.3.22.31 Correos y servicios de mensajería		750.00									
	2.3.22.44 Servicio de impresiones, encuadernación y empastado											
	2.3.22.41 Servicios de publicidad											
	2.3.24.15 De maquinarias y equipos											
	2.3.24.71 Servicios de mantenimiento, acondicionamiento y repar	3,225.00										
	2.3.25.11 De edificios y estructuras		15,600.00									
	2.3.27.10.2 Atenciones oficiales y condecoraciones											
	2.3.27.10.1 Seminarios, talleres y similares organizados por la institución											
	2.3.27.11.2 Transporte y traslado de carga											
	2.3.27.11.6 Servicios de impresiones encuadernación y estampados			522.00	531.00	531.00	612.00	558.00	666.00	648.00	909.00	
	2.3.27.11.99 Servicios diversos	4,124.00	4,000.00	3,480.00	3,540.00	3,540.00	4,080.00	3,720.00	4,440.00	4,320.00	6,060.00	
	2.3.27.21 Consultorias											
	2.3.27.31 Realizado por personas jurídicas											
	2.3.27.32 Realizado por personas naturales											
	2.3.28.11 Contrato Administrativo de Servicios	333,598.00										
	2.3.28.12 Contribuciones a esalud de CAS.	18,295.00										
	2.3.28.14 Bonificaciones	4,200.00										
<b>6</b>	<b>GASTOS DE CAPITAL</b>	<b>0.00</b>	<b>0.00</b>	<b>0.00</b>	<b>0.00</b>	<b>0.00</b>	<b>0.00</b>	<b>0.00</b>	<b>0.00</b>	<b>0.00</b>	<b>0.00</b>	
<b>2.6</b>	<b>ADQUISICIÓN DE ACTIVOS NO FINANCIEROS</b>	<b>0.00</b>	<b>0.00</b>	<b>0.00</b>	<b>0.00</b>	<b>0.00</b>	<b>0.00</b>	<b>0.00</b>	<b>0.00</b>	<b>0.00</b>	<b>0.00</b>	
	2.6.32.31 Equipos computacionales y periféricos											
	2.6.6.1.99.9.9 Otros											
	2.6.61.3.2 Software											
	<b>TOTAL</b>	<b>372,297</b>	<b>20,350</b>	<b>4,002</b>	<b>4,071</b>	<b>4,071</b>	<b>4,692</b>	<b>4,278</b>	<b>5,106</b>	<b>4,968</b>	<b>6,969</b>	









## PLAN OPERATIVO INSTITUCIONAL 2022 DE LA DIRECCIÓN REGIONAL DE EDUCACIÓN AYACUCHO

AO.14	Fortalecimiento de Capacidades en Gestión Integral del Riesgo de Emergencias, Desastres y Adaptación al Cambio Climático dirigido a Directores y Especialistas de la Dirección Regional de Educación de Ayacucho y las once (11) UGEL de la Región.	Ayacucho	Taller	Muy Alta	Físico				1									1
					Financiero													
AO.15	Implementación del sitio Web y elaboración de videos tutoriales	Ayacucho	Servicios	Muy Alta	Físico				1									1
					Financiero													
AO.16	Soporte técnico para talleres virtuales en materia de gestión de riesgo de desastres y adaptación al cambio climático	Ayacucho	Servicios	Muy Alta	Físico				1	1	1							3
					Financiero													
AO.17	Supervisión, Acompañamiento, asistencia técnica y Monitoreo a las UGELs e I.I.EE.	Ayacucho	Días de visitas de asistencia técnica y monitoreo	Muy Alta	Físico				86	86	86	86	86	85	85	75	75	750
					Financiero													
AO.18	Supervisión y Traslado de equipos y personas a zonas de emergencia y distribución de dispositivos de seguridad.	Ayacucho	Servicios	Muy Alta	Físico				1			1						2
					Financiero													
AO.19	Proyectos de innovación (voluntariado) y concurso de experiencias exitosas y buenas practicas en gestión de riesgo de desastres y educación ambiental	Ayacucho	Concurso	Muy Alta	Físico							1	1	1	1	1		1
					Financiero													

Total Financiero S/

642,428

## PLAN OPERATIVO INSTITUCIONAL 2022 DE LA DIRECCIÓN REGIONAL DE EDUCACIÓN AYACUCHO

FORMATO N° 01			
PROGRAMACIÓN DEL COSTEO DE ACTIVIDADES OPERATIVAS Y/O PROYECTOS			
UNIDAD EJECUTORA	: 300 Educación Ayacucho		
CENTRO DE COSTO	: Dirección de Gestión Pedagógica		
CATEGORIA PRESUPUESTAL	: 0068 Reducción de la Vulnerabilidad y Atención de Emergencias por Desastres		
PRODUCTO/PROYECTO	: 3000739 Población con Prácticas Seguras para la Resiliencia		
ACTIVIDAD/OBRA	: 5005581 Desarrollo de Campañas Comunicacionales para la Gestión del Riesgo de Desastres		
FUNCION	: 22 Educación		
DIVISIÓN FUNCIONAL	: 016 Gestión del Riesgo de Emergencias		
GRUPO FUNCIONAL	: 0035 Prevención de Desastres		
META	: 004		
FTE. DE FINANCIAMIENTO	: 00 Recursos Ordinarios		
CATE G. DEL GAST O	GRUPO GENÉRICO DE GASTO POR ACTIVIDAD	COSTO ACTIV. 1 S/.	TOTAL S/.
<b>5</b>	<b>GASTOS CORRIENTES</b>	<b>34,047.00</b>	<b>34,047.00</b>
<b>2.3</b>	<b>BIENES Y SERVICIOS</b>	<b>34,047.00</b>	<b>34,047.00</b>
	2.3.11.11 Alimentos y bebidas para consumo humano		0.00
	2.3.13.11 Combustibles y carburantes		0.00
	2.3.13.11 Lubricantes, grasas y afines		0.00
	2.3.15.11 Repuestos y accesorios		0.00
	2.3.15.12 Papelería en general, útiles y materiales de oficina		0.00
	2.3.19.12 Material didáctico, accesorios y útiles		0.00
	2.3.199.13 Libros, diarios, revistas y otros bienes impresos no vinculados a la enseñanza		0.00
	2.3.1.11.11 Para edificios y estructuras		0.00
	2.3.21.21 Pasajes y gastos de transporte		0.00
	2.3.21.22 Viáticos y asignaciones por comisión de servicio		0.00
	2.3.21.2.99 Otros gastos		0.00
	2.3.27.11.6 Servicio de impresiones, encuadernación y empastado	4,500.00	4,500.00
	2.3.22.41 Servicios de publicidad	29,547.00	29,547.00
	2.3.25.11 De edificios y estructuras		0.00
	2.3.27.10.2 Atenciones oficiales y condecoraciones		0.00
	2.3.27.10.1 Seminarios, talleres y similares organizados por la institución		0.00
	2.3.27.11.99 Servicios diversos		0.00
	2.3.27.21 Consultorías		0.00
	2.3.27.31 Realizado por personas jurídicas		0.00
	2.3.27.32 Realizado por personas naturales		0.00
	2.3.28.11 Contrato Administrativo de Servicios		0.00
	2.3.28.12 Contribuciones a salud de CAS.		0.00
			0.00
<b>6</b>	<b>GASTOS DE CAPITAL</b>	<b>0.00</b>	<b>0.00</b>
<b>2.6</b>	<b>ADQUISICIÓN DE ACTIVOS NO FINANCIEROS</b>	<b>0.00</b>	<b>0.00</b>
	2.6.32.31 Equipos computacionales y periféricos		0.00
	2.6.6.1.99.9.9 Otros		0.00
	2.6.61.3.2 Software		0.00
	<b>TOTAL</b>	<b>34,047</b>	<b>34,047</b>

**ANEXO B-5**  
**POI ANUAL CON PROGRAMACIÓN FÍSICA Y FINANCIERA**  
**AÑO 2022**

PERIODO DEL PEI : 2022 - 2024

PLIEGO : 444 Gobierno Regional de Ayacucho

UNIDAD EJECUTORA : 300 Educación Ayacucho

CENTRO DE COSTO : Dirección de Gestión Pedagógica

Fecha: 2022

O.E. 07	REDUCIR LA VULNERABILIDAD DE LA POBLACIÓN ANTE EL RIESGO DE DESASTRES EN EL DEPARTAMENTO DE AYACUCHO																	
AEI. 07.01	ESTUDIANTES CON FORMACIÓN Y CONOCIMIENTOS EN GESTIÓN DEL RIESGO DE DESASTRES Y ADAPTACIÓN AL CAMBIO CLIMÁTICO																	
	Producto 3000739: POBLACIÓN CON PRÁCTICAS SEGURAS PARA LA RESILIENCIA										Actividad 5005581: DESARROLLO DE CAMPAÑAS COMUNICACIONALES PARA LA GESTIÓN DEL RIESGO DE DESASTRES							
Código	Actividad operativa	Ubigeo	U. M.	Prioridad	Meta	Programación Física												Total Anual
						1	2	3	4	5	6	7	8	9	10	11	12	
AO.01	Sensibilización a través de Campañas : 1) Spots Radial 2) Spots Televisivos 3) Spots Escritos	Ayacucho	Servicios	Muy Alta	Físico			1	1	1					1	1		5
					Financiero			6,809	6,809	6,809					6,809	6,809		34,047

Total Financiero S/

34,047

## PLAN OPERATIVO INSTITUCIONAL 2022 DE LA DIRECCIÓN REGIONAL DE EDUCACIÓN AYACUCHO

FORMATO N° 01			
PROGRAMACIÓN DEL COSTEO DE ACTIVIDADES OPERATIVAS Y/O PROYECTOS			
UNIDAD EJECUTORA	:	300 Educación Ayacucho	
CENTRO DE COSTO	:	Dirección de Gestión Pedagógica	
CATEGORIA PRESUPUESTAL	:	0068 Reducción de la Vulnerabilidad y Atención de Emergencias por Desastres	
PRODUCTO/PROYECTO	:	3000740 Servicios Públicos Seguros ante Emergencias y Desastres	
ACTIVIDAD/OBRA	:	5005585 Seguridad Físico Funcional de Servicios Públicos	
FUNCION	:	22 Educación	
DIVISIÓN FUNCIONAL	:	016 Gestión del Riesgo de Emergencias	
GRUPO FUNCIONAL	:	0035 Prevención de Desastres	
META	:	005	
FTE. DE FINANCIAMIENTO	:	00 Recursos Ordinarios	
CATE G. DEL GAST	GRUPO GENÉRICO DE GASTO POR ACTIVIDAD	COSTO ACTIV. 1 S/.	TOTAL S/.
<b>5</b>	<b>GASTOS CORRIENTES</b>	<b>111,050.00</b>	<b>111,050.00</b>
<b>2.3</b>	<b>BIENES Y SERVICIOS</b>	<b>111,050.00</b>	<b>111,050.00</b>
	2.3.11.11 Alimentos y bebidas para consumo humano		0.00
	2.3.13.11 Combustibles y carburantes		0.00
	2.3.13.11 Lubricantes, grasas y afines		0.00
	2.3.15.11 Repuestos y accesorios		0.00
	2.3.15.12 Papelería en general, útiles y materiales de oficina		0.00
	2.3.15.12 Papelería en general, útiles y materiales de oficina		0.00
	2.3.15.41 Electricidad, iluminación y electrónica	13,200.00	13,200.00
	2.3.16.14 De seguridad	12,000.00	12,000.00
	2.3.17.11 Enseres	19,200.00	19,200.00
	2.3.18.21 Material, insumos, instrumental y accesorios médicos	24,650.00	24,650.00
	2.3.19.12 Material didáctico, accesorios y útiles		0.00
	2.3.199.12 Productos químicos		0.00
	2.3.199.13 Libros, diarios, revistas y otros bienes impresos no vinculados a la ens		0.00
	2.3.199.199 Otros bienes	7,200.00	7,200.00
	2.3.1.11.11 Para edificios y estructuras		0.00
	2.3.21.21 Pasajes y gastos de transporte		0.00
	2.3.21.22 Viáticos y asignaciones por comisión de servicio		0.00
	2.3.21.2.99 Otros gastos		0.00
	2.3.22.44 Servicio de impresiones, encuadernación y empastado		0.00
	2.3.22.41 Servicios de publicidad		0.00
	2.3.25.11 De edificios y estructuras		0.00
	2.3.27.10.2 Atenciones oficiales y condecoraciones		0.00
	2.3.27.10.1 Seminarios, talleres y similares organizados por la institución		0.00
	2.3.27.11.99 Servicios diversos	34,800.00	34,800.00
	2.3.27.21 Consultorias		0.00
	2.3.27.31 Realizado por personas jurídicas		0.00
	2.3.27.32 Realizado por personas naturales		0.00
	2.3.28.11 Contrato Administrativo de Servicios		0.00
	2.3.28.12 Contribuciones a esalud de CAS.		0.00
			0.00
<b>6</b>	<b>GASTOS DE CAPITAL</b>	<b>231,120.00</b>	<b>231,120.00</b>
<b>2.6</b>	<b>ADQUISICIÓN DE ACTIVOS NO FINANCIEROS</b>	<b>231,120.00</b>	<b>231,120.00</b>
	2.6.32.93 Seguridad industrial	160,920.00	160,920.00
	2.6.32.21 Maquinas y equipos	18,000.00	18,000.00
	2.6.32.41 Mobiliario	52,200.00	52,200.00
	2.6.81.21 Estudios de pre inversión		0.00
	2.6.61.3.2 Software		0.00
	<b>TOTAL</b>	<b>342,170</b>	<b>342,170</b>

**ANEXO B-5**  
**POI ANUAL CON PROGRAMACIÓN FÍSICA Y FINANCIERA**  
**AÑO 2022**

**PERIODO DEL PEI** : 2022 - 2024  
**PLIEGO** : 444 Gobierno Regional de Ayacucho  
**UNIDAD EJECUTORA** : 300 Educación Ayacucho  
**CENTRO DE COSTO** : Dirección de Gestión Pedagógica

Fecha: 2022

O.E. 07	REDUCIR LA VULNERABILIDAD DE LA POBLACIÓN ANTE EL RIESGO DE DESASTRES EN EL DEPARTAMENTO DE AYACUCHO																	
AEI. 07.01	ESTUDIANTES CON FORMACIÓN Y CONOCIMIENTOS EN GESTIÓN DEL RIESGO DE DESASTRES Y ADAPTACIÓN AL CAMBIO CLIMÁTICO																	
	Producto 3000740: SERVICIOS PÚBLICOS SEGUROS ANTE EMERGENCIAS Y DESASTRES									Actividad 5005585: SEGURIDAD FÍSICA FUNCIONAL DE SERVICIOS PÚBLICOS								
Código	Actividad operativa	Ubigeo	U. M.	Prioridad	Meta	Programación Física												Total Anual
						1	2	3	4	5	6	7	8	9	10	11	12	
AO.01	Implementación de dispositivos de emergencia a locales escolares.	Ayacucho	Intervención	Muy Alta	Físico			100			100							200
					Financiero			171,085			171,085							

<b>Total Financiero S/</b>	<b>342,170</b>
----------------------------	----------------

**6.4. PROGRAMA PRESUPUESTAL N° 0107 “MEJORA DE LA FORMACIÓN EN CARRERAS DOCENTES EN INSTITUTOS DE EDUCACIÓN SUPERIOR NO UNIVERSITARIA”:**



## PLAN OPERATIVO INSTITUCIONAL 2022 DE LA DIRECCIÓN REGIONAL DE EDUCACIÓN AYACUCHO

FORMATO N° 01				
PROGRAMACIÓN DEL COSTEO DE ACTIVIDADES OPERATIVAS Y/O PROYECTOS				
UNIDAD EJECUTORA	: 300 Educación Ayacucho			
CENTRO DE COSTO	: Dirección de Gestión Pedagógica			
CATEGORIA PRESUPUESTAL	: 0107 Mejora de la Formación en Carreras Docentes en Institutos de Educación Superior No Universitaria			
PRODUCTO/PROYECTO	: 3000001 Acciones Comunes			
ACTIVIDAD/OBRA	: 5000276 Gestión del Programa			
FUNCION	: 22 Educación			
DIVISIÓN FUNCIONAL	: 048 Educación Superior			
GRUPO FUNCIONAL	: 0108 Educación Superior No Universitaria			
META	: 030			
FTE. DE FINANCIAMIENTO	: 00 Recursos Ordinarios			
CATEG. DEL GASTO	GRUPO GENÉRICO DE GASTO POR ACTIVIDAD	COSTO ACTIV. 1 S/.	COSTO ACTIV. 2 S/.	TOTAL S/.
<b>5</b>	<b>GASTOS CORRIENTES</b>	<b>14,059.00</b>	<b>110,226.00</b>	<b>124,285.00</b>
<b>2.3</b>	<b>BIENES Y SERVICIOS</b>	<b>14,059.00</b>	<b>110,226.00</b>	<b>124,285.00</b>
	2.3.21.21 Pasajes y gastos de transporte			0.00
	2.3.21.22 Viáticos y asignaciones por comisión de servicio			0.00
	2.3.27.10.1 Seminarios, talleres y similares organizados por la institución			0.00
	2.3.27.11.99 Servicios diversos		14,196.00	14,196.00
	2.3.27.21 Consultorias			0.00
	2.3.27.31 Realizado por personas jurídicas			0.00
	2.3.27.32 Realizado por personas naturales			0.00
	2.3.28.11 Contrato Administrativo de Servicios	12,948.00		12,948.00
	2.3.28.12 Contribuciones a salud de CAS.	1,111.00		1,111.00
	2.3.28.14 Aguinaldos CAS			0.00
	2.3.28.15 Vacaciones trunca CAS			0.00
	2.3.29.11 Locación de servicios		96,030.00	96,030.00
<b>6</b>	<b>GASTOS DE CAPITAL</b>	<b>0.00</b>	<b>0.00</b>	<b>0.00</b>
<b>2.6</b>	<b>ADQUISICIÓN DE ACTIVOS NO FINANCIEROS</b>	<b>0.00</b>	<b>0.00</b>	<b>0.00</b>
	2.6.32.31 Equipos computacionales y periféricos			0.00
	2.6.6.1.99.9.9 Otros			0.00
	2.6.61.3.2 Software			0.00
	<b>TOTAL</b>	<b>14,059</b>	<b>110,226</b>	<b>124,285</b>

**ANEXO B-5**  
**POI ANUAL CON PROGRAMACIÓN FÍSICA Y FINANCIERA**  
**AÑO 2022**

**PERIODO DEL PEI** : 2022 - 2024  
**PLIEGO** : 444 Gobierno Regional de Ayacucho  
**UNIDAD EJECUTORA** : 300 Educación Ayacucho  
**CENTRO DE COSTO** : Dirección de Gestión Pedagógica

Fecha: 2022

<b>O.E. 01</b>	<b>MEJORAR LA CALIDAD DE LOS SERVICIOS EDUCATIVOS EN EL DEPARTAMENTO DE AYACUCHO</b>																	
<b>AEI. 01.08</b>	<b>IMPLEMENTACIÓN DE CONDICIONES BÁSICAS PARA EL FUNCIONAMIENTO DE INSTITUCIONES DE EDUCACIÓN SUPERIOR</b>																	
	<b>Producto 3000001: ACCIONES COMUNES</b>										<b>Actividad 5000276: GESTIÓN DEL PROGRAMA</b>							
Código	Actividad operativa	Ubigeo	U. M.	Prioridad	Meta	Programación Física												Total Anual
						1	2	3	4	5	6	7	8	9	10	11	12	
AO.01	Contratación del Especialista en Seguimiento y Monitoreo de los Institutos de Formación Docente (IFD)	Ayacucho	Planillas	Muy Alta	Físico	1	1	1	1	1	1							6
					Financiero	2,343.17	2,343.17	2,343.17	2,343.17	2,343.17	2,343.17							
AO.02	Ejecución del Plan de Mejoras de los Institutos de Formación Docente (IFD)	Ayacucho	Servicios	Muy Alta	Físico					5	5	5	5	5				5
					Financiero						22,045.20	22,045.20	22,045.20	22,045.20	22,045.20			

<b>Total Financiero S/</b>	<b>124,285</b>
----------------------------	----------------

## PLAN OPERATIVO INSTITUCIONAL 2022 DE LA DIRECCIÓN REGIONAL DE EDUCACIÓN AYACUCHO

FORMATO N° 01			
PROGRAMACIÓN DEL COSTEO DE ACTIVIDADES OPERATIVAS Y/O PROYECTOS			
UNIDAD EJECUTORA	:	300 Educación Ayacucho	
CENTRO DE COSTO	:	Dirección de Gestión Pedagógica	
CATEGORIA PRESUPUESTAL	:	0107 Mejora de la Formación en Carreras Docentes en Institutos de Educación Superior No Universitaria	
PRODUCTO/PROYECTO	:	3000546 Instituciones de Educación Superior Pedagógica con Condiciones Básicas para el Funcionamiento	
ACTIVIDAD/OBRA	:	5005906 Contratación Oportuna y Pago de Personal Docente	
FUNCION	:	22 Educación	
DIVISIÓN FUNCIONAL	:	048 Educación Superior	
GRUPO FUNCIONAL	:	0108 Educación Superior No Universitaria	
META	:	031	
FTE. DE FINANCIAMIENTO	:	00 Recursos Ordinarios	
CATEG. DEL GASTO	GRUPO GENÉRICO DE GASTO POR ACTIVIDAD	COSTO ACTIV. 1 S/.	TOTAL S/.
5	<b>GASTOS CORRIENTES</b>	<b>5,746,759.00</b>	<b>5,746,759.00</b>
2.1	<b>PERSONAL Y OBLIGACIONES SOCIALES</b>	<b>5,746,759.00</b>	<b>5,746,759.00</b>
	2.1.12.11 Personal Nombrado	12,000.00	12,000.00
	2.1.12.12 Personal Contratado		0.00
	2.1.12.22 Palmas magisteriales		0.00
	2.1.12.299 Otras Retribuciones y Complementos		0.00
	2.1.11.21 Asignación a Fondos para Personal		0.00
	2.1.19.12 Aguinaldos	86,400.00	86,400.00
	2.1.19.13 Bonificación por Escolaridad	57,600.00	57,600.00
	2.1.19.21 Compensación por Tiempo de Servicios (CTS)		0.00
	2.1.19.33 Compensación vacacional (Vacaciones truncas)	366,308.00	366,308.00
	2.1.1.12.11 Personal normbrado	3,024,000.00	3,024,000.00
	2.1.1.12.12 Personal contratado	2,000,156.00	2,000,156.00
	2.1.19.31 Asignación por cumplir 25 a 30 años		0.00
	2.1.21.11 Uniforme de personal administrativo		0.00
	2.1.31.15 Contribuciones a ESSALUD	200,295.00	200,295.00
6	<b>GASTOS DE CAPITAL</b>	<b>0.00</b>	<b>0.00</b>
2.6	<b>ADQUISICIÓN DE ACTIVOS NO FINANCIEROS</b>	<b>0.00</b>	<b>0.00</b>
	2.6.32.31 Equipos computacionales y periféricos		0.00
	2.6.6.1.99.9.9 Otros		0.00
	2.6.61.3.2 Software		0.00
	<b>TOTAL</b>	<b>5,746,759</b>	<b>5,746,759</b>

**ANEXO B-5**  
**POI ANUAL CON PROGRAMACIÓN FÍSICA Y FINANCIERA**  
**AÑO 2022**

PERIODO DEL PEI : 2022 - 2024  
 PLIEGO : 444 Gobierno Regional de Ayacucho  
 UNIDAD EJECUTORA : 300 Educación Ayacucho  
 CENTRO DE COSTO : Dirección de Gestión Pedagógica

Fecha: 2022

O.E. 01	MEJORAR LA CALIDAD DE LOS SERVICIOS EDUCATIVOS EN EL DEPARTAMENTO DE AYACUCHO																	
AEI. 01.08	IMPLEMENTACIÓN DE CONDICIONES BÁSICAS PARA EL FUNCIONAMIENTO DE INSTITUCIONES DE EDUCACIÓN SUPERIOR																	
	Producto 3000546: INSTITUCIONES DE EDUCACIÓN SUPERIOR PEDAGÓGICA CON CONDICIONES BÁSICAS PARA EL FUNCIONAMIENTO										Actividad 5005906: CONTRATACIÓN OPORTUNA Y PAGO DE PERSONAL DOCENTE							
Código	Actividad operativa	Ubigeo	U. M.	Prioridad	Meta	Programación Física												Total Anual
						1	2	3	4	5	6	7	8	9	10	11	12	
AO.01	Contratación oportuna y pago de personal docente en los Institutos de Formación Docente (IFD)/Pedagógicas	Ayacucho	Institución Educativa	Muy Alta	Físico	5	5	5	5	5	5	5	5	5	5	5	5	5
					Financiero	478,897	478,897	478,897	478,897	478,897	478,897	478,897	478,897	478,897	478,897	478,897	478,897	478,897

Total Financiero S/

5,746,759

## PLAN OPERATIVO INSTITUCIONAL 2022 DE LA DIRECCIÓN REGIONAL DE EDUCACIÓN AYACUCHO

FORMATO N° 01			
PROGRAMACIÓN DEL COSTEO DE ACTIVIDADES OPERATIVAS Y/O PROYECTOS			
	UNIDAD EJECUTORA	: 300 Educación Ayacucho	
	CENTRO DE COSTO	: Dirección de Gestión Pedagógica	
	CATEGORIA PRESUPUESTAL	: 0107 Mejora de la Formación en Carreras Docentes en Institutos de Educación Superior No Universitaria	
	PRODUCTO/PROYECTO	: 3000546 Instituciones de Educación Superior Pedagógica con Condiciones Básicas para el Funcionamiento	
	ACTIVIDAD/OBRA	: 5005907 Contratación Oportuna y Pago de Personal Administrativo y de Apoyo	
	FUNCION	: 22 Educación	
	DIVISIÓN FUNCIONAL	: 048 Educación Superior	
	GRUPO FUNCIONAL	: 0108 Educación Superior No Universitaria	
	META	: 033	
	FTE. DE FINANCIAMIENTO	: 00 Recursos Ordinarios	
CATEG. DEL GASTO	GRUPO GENÉRICO DE GASTO POR ACTIVIDAD	COSTO ACTIV. 1 S/.	TOTAL S/.
<b>5</b>	<b>GASTOS CORRIENTES</b>	<b>865,400.00</b>	<b>865,400.00</b>
<b>2.1</b>	<b>PERSONAL Y OBLIGACIONES SOCIALES</b>	<b>865,400.00</b>	<b>865,400.00</b>
	2.1.11.12 Personal Administrativo (Nombrado)	246,240.00	246,240.00
	2.1.11.13 Personal con Contrato a Plazo Fijo	60,200.00	60,200.00
	2.1.12.12 Personal Contratado		0.00
	2.1.11.21 Asignación a Fondos para Personal	504,360.00	504,360.00
	2.1.19.12 Aguinaldos	23,400.00	23,400.00
	2.1.19.13 Bonificación por Escolaridad	15,600.00	15,600.00
	2.1.19.21 Compensación por Tiempo de Servicios (CTS)		0.00
	2.1.19.31 Asignación por cumplir 25 a 30 años		0.00
	2.1.19.33 Compensación vacacional (Vacaciones truncas)		0.00
	2.1.21.11 Uniforme de personal administrativo		0.00
	2.1.31.15 Contribuciones a ESSALUD	15,600.00	15,600.00
<b>6</b>	<b>GASTOS DE CAPITAL</b>	<b>0.00</b>	<b>0.00</b>
<b>2.6</b>	<b>ADQUISICIÓN DE ACTIVOS NO FINANCIEROS</b>	<b>0.00</b>	<b>0.00</b>
	2.6.32.31 Equipos computacionales y periféricos		0.00
	2.6.6.1.99.9.9 Otros		0.00
	2.6.61.3.2 Software		0.00
	<b>TOTAL</b>	<b>865,400</b>	<b>865,400</b>

**ANEXO B-5**  
**POI ANUAL CON PROGRAMACIÓN FÍSICA Y FINANCIERA**  
**AÑO 2022**

PERIODO DEL PEI : 2022 - 2024  
 PLIEGO : 444 Gobierno Regional de Ayacucho  
 UNIDAD EJECUTORA : 300 Educación Ayacucho  
 CENTRO DE COSTO : Dirección de Gestión Pedagógica

Fecha: 2022

O.E. 01	MEJORAR LA CALIDAD DE LOS SERVICIOS EDUCATIVOS EN EL DEPARTAMENTO DE AYACUCHO																	
AEI. 01.08	IMPLEMENTACIÓN DE CONDICIONES BÁSICAS PARA EL FUNCIONAMIENTO DE INSTITUCIONES DE EDUCACIÓN SUPERIOR																	
	Producto 3000546: INSTITUCIONES DE EDUCACIÓN SUPERIOR PEDAGÓGICA CON CONDICIONES BÁSICAS PARA EL FUNCIONAMIENTO										Actividad 5005907: CONTRATACIÓN OPORTUNA Y PAGO DE PERSONAL ADMINISTRATIVO							
Código	Actividad operativa	Ubigeo	U. M.	Prioridad	Meta	Programación Física												Total Anual
						1	2	3	4	5	6	7	8	9	10	11	12	
AO.01	Contratación oportuna y pago de personal administrativo en los Institutos de Formación Docente (IFD)/Pedagógicas	Ayacucho	Institución Educativa	Muy Alta	Físico	5	5	5	5	5	5	5	5	5	5	5	5	5
					Financiero	72,117	72,117	72,117	72,117	72,117	72,117	72,117	72,117	72,117	72,117	72,117	72,117	72,117

Total Financiero S/

865,400

## PLAN OPERATIVO INSTITUCIONAL 2022 DE LA DIRECCIÓN REGIONAL DE EDUCACIÓN AYACUCHO

FORMATO N° 01			
PROGRAMACIÓN DEL COSTEO DE ACTIVIDADES OPERATIVAS Y/O PROYECTOS			
UNIDAD EJECUTORA	:	300 Educación Ayacucho	
CENTRO DE COSTO	:	Dirección de Gestión Pedagógica	
CATEGORIA PRESUPUESTAL	:	0107 Mejora de la Formación en Carreras Docentes en Institutos de Educación Superior No Universitaria	
PRODUCTO/PROYECTO	:	3000546 Instituciones de Educación Superior Pedagógica con Condiciones Básicas para el Funcionamiento	
ACTIVIDAD/OBRA	:	5005907 Contratación Oportuna y Pago de Personal Administrativo y de Apoyo	
FUNCION	:	22 Educación	
DIVISIÓN FUNCIONAL	:	048 Educación Superior	
GRUPO FUNCIONAL	:	0108 Educación Superior No Universitaria	
META	:	032	
FTE. DE FINANCIAMIENTO	:	00 Recursos Ordinarios	
CATEG. DEL GASTO	GRUPO GENÉRICO DE GASTO POR ACTIVIDAD	COSTO ACTIV. 1 S/.	TOTAL S/.
<b>5</b>	<b>GASTOS CORRIENTES</b>	<b>124,899.00</b>	<b>124,899.00</b>
<b>2.3</b>	<b>BIENES Y SERVICIOS</b>	<b>124,899.00</b>	<b>124,899.00</b>
	2.3.11.11 Alimentos y bebidas para consumo humano		0.00
	2.3.13.11 Combustibles y carburantes		0.00
	2.3.27.10.2 Atenciones oficiales y condecoraciones		0.00
	2.3.27.10.1 Seminarios, talleres y similares organizados por la institución		0.00
	2.3.27.11.99 Servicios diversos		0.00
	2.3.27.21 Consultorias		0.00
	2.3.27.31 Realizado por personas jurídicas		0.00
	2.3.27.32 Realizado por personas naturales		0.00
	2.3.28.11 Contrato Administrativo de Servicios	114,540.00	114,540.00
	2.3.28.12 Contribuciones a salud de CAS.	10,359.00	10,359.00
	2.3.28.14 Aguinaldos de CAS		0.00
<b>6</b>	<b>GASTOS DE CAPITAL</b>	<b>0.00</b>	<b>0.00</b>
<b>2.6</b>	<b>ADQUISICIÓN DE ACTIVOS NO FINANCIEROS</b>	<b>0.00</b>	<b>0.00</b>
	2.6.32.31 Equipos computacionales y periféricos		0.00
	2.6.6.1.99.9.9 Otros		0.00
	2.6.61.3.2 Software		0.00
	<b>TOTAL</b>	<b>124,899</b>	<b>124,899</b>

**ANEXO B-5**  
**POI ANUAL CON PROGRAMACIÓN FÍSICA Y FINANCIERA**  
**AÑO 2022**

**PERIODO DEL PEI** : 2022 - 2024  
**PLIEGO** : 444 Gobierno Regional de Ayacucho  
**UNIDAD EJECUTORA** : 300 Educación Ayacucho  
**CENTRO DE COSTO** : Dirección de Gestión Pedagógica

Fecha: 2022

<b>O.E. 01</b>		<b>MEJORAR LA CALIDAD DE LOS SERVICIOS EDUCATIVOS EN EL DEPARTAMENTO DE AYACUCHO</b>																
<b>AEI. 01.08</b>		<b>IMPLEMENTACIÓN DE CONDICIONES BÁSICAS PARA EL FUNCIONAMIENTO DE INSTITUCIONES DE EDUCACIÓN SUPERIOR</b>																
<b>Producto 3000546: INSTITUCIONES DE EDUCACIÓN SUPERIOR PEDAGÓGICA CON CONDICIONES BÁSICAS PARA EL FUNCIONAMIENTO</b>										<b>Actividad 5005907: CONTRATACIÓN OPORTUNA Y PAGO DE PERSONAL ADMINISTRATIVO</b>								
Código	Actividad operativa	Ubigeo	U. M.	Prioridad	Meta	Programación Física												Total Anual
						1	2	3	4	5	6	7	8	9	10	11	12	
AO.01	Contrato de 04 vigilantes por cada Instituto de Formación Docente (IFD) bajo la modalidad CAS (05 Institutos*04 vigilantes c/u)	Ayacucho	Institución Educativa	Muy Alta	Físico	5	5	5	5	5								5
					Financiero	24,980	24,980	24,980	24,980	24,980								

<b>Total Financiero S/</b>	<b>124,899</b>
----------------------------	----------------



## PLAN OPERATIVO INSTITUCIONAL 2022 DE LA DIRECCIÓN REGIONAL DE EDUCACIÓN AYACUCHO

FORMATO N° 01			
PROGRAMACIÓN DEL COSTEO DE ACTIVIDADES OPERATIVAS Y/O PROYECTOS			
UNIDAD EJECUTORA	: 300 Educación Ayacucho		
CENTRO DE COSTO	: Dirección de Gestión Pedagógica		
CATEGORIA PRESUPUESTAL	: 0107 Mejora de la Formación en Carreras Docentes en Institutos de Educación Superior No Universitaria		
PRODUCTO/PROYECTO	: 3000546 Instituciones de Educación Superior Pedagógica con Condiciones Básicas para el Funcionamiento		
ACTIVIDAD/OBRA	: 5005908 Provisión de Servicios Básicos y Mantenimiento de Equipamiento e Infraestructura		
FUNCION	: 22 Educación		
DIVISIÓN FUNCIONAL	: 048 Educación Superior		
GRUPO FUNCIONAL	: 0108 Educación Superior No Universitaria		
META	: 034		
FTE. DE FINANCIAMIENTO	: 00 Recursos Ordinarios		
CATEG. DEL GASTO	GRUPO GENÉRICO DE GASTO POR ACTIVIDAD	COSTO ACTIV. 1 S/.	TOTAL S/.
<b>5</b>	<b>GASTOS CORRIENTES</b>	<b>48,304.00</b>	<b>48,304.00</b>
<b>2.3</b>	<b>BIENES Y SERVICIOS</b>	<b>48,304.00</b>	<b>48,304.00</b>
	2.3.11.11 Alimentos y bebidas para consumo humano		0.00
	2.3.13.11 Combustibles y carburantes		0.00
	2.3.1.11.11 Para edificios y estructuras		0.00
	2.3.21.21 Pasajes y gastos de transporte		0.00
	2.3.21.22 Viáticos y asignaciones por comisión de servicio		0.00
	2.3.21.2.99 Otros gastos		0.00
	2.3.22.11 Servicios de Suministro de Energía Eléctrica	42,366.00	42,366.00
	2.3.22.12 Servicios de Agua y Desague	5,938.00	5,938.00
	2.3.22.44 Servicio de impresiones, encuadernación y empastado		0.00
	2.3.22.41 Servicios de publicidad		0.00
	2.3.28.11 Contrato Administrativo de Servicios		0.00
	2.3.28.12 Contribuciones a esalud de CAS.		0.00
<b>6</b>	<b>GASTOS DE CAPITAL</b>	<b>0.00</b>	<b>0.00</b>
<b>2.6</b>	<b>ADQUISICIÓN DE ACTIVOS NO FINANCIEROS</b>	<b>0.00</b>	<b>0.00</b>
	2.6.32.31 Equipos computacionales y periféricos		0.00
	2.6.6.1.99.9.9 Otros		0.00
	2.6.61.3.2 Software		0.00
	<b>TOTAL</b>	<b>48,304</b>	<b>48,304</b>

**ANEXO B-5**  
**POI ANUAL CON PROGRAMACIÓN FÍSICA Y FINANCIERA**  
**AÑO 2022**

PERIODO DEL PEI : 2022 - 2024  
 PLIEGO : 444 Gobierno Regional de Ayacucho  
 UNIDAD EJECUTORA : 300 Educación Ayacucho  
 CENTRO DE COSTO : Dirección de Gestión Pedagógica

Fecha: 2022

O.E. 01	MEJORAR LA CALIDAD DE LOS SERVICIOS EDUCATIVOS EN EL DEPARTAMENTO DE AYACUCHO																	
AEI. 01.08	IMPLEMENTACIÓN DE CONDICIONES BÁSICAS PARA EL FUNCIONAMIENTO DE INSTITUCIONES DE EDUCACIÓN SUPERIOR																	
	Producto 3000546: INSTITUCIONES DE EDUCACIÓN SUPERIOR PEDAGÓGICA CON CONDICIONES BÁSICAS PARA EL FUNCIONAMIENTO										Actividad 5005908: PROVISIÓN DE SERVICIOS BÁSICOS Y MANTENIMIENTO DE EQUIPAMIENTO DE INFRAESTRUCTURA							
Código	Actividad operativa	Ubigeo	U. M.	Prioridad	Meta	Programación Física												Total Anual
						1	2	3	4	5	6	7	8	9	10	11	12	
AO.01	Programación de Pago de servicios básicos de Institutos de Formación Docente (IFD)	Ayacucho	Institución Educativa	Muy Alta	Físico	5	5	5	5	5	5	5	5	5	5	5	5	5
					Financiero	4,025	4,025	4,025	4,025	4,025	4,025	4,025	4,025	4,025	4,025	4,025	4,025	4,025

Total Financiero S/

48,304

## PLAN OPERATIVO INSTITUCIONAL 2022 DE LA DIRECCIÓN REGIONAL DE EDUCACIÓN AYACUCHO

FORMATO N° 01			
PROGRAMACIÓN DEL COSTEO DE ACTIVIDADES OPERATIVAS Y/O PROYECTOS			
UNIDAD EJECUTORA	:	300 Educación Ayacucho	
CENTRO DE COSTO	:	Dirección de Gestión Pedagógica	
CATEGORIA PRESUPUESTAL	:	0107 Mejora de la Formación en Carreras Docentes en Institutos de Educación Superior No Universitaria	
PRODUCTO/PROYECTO	:	3000546 Instituciones de Educación Superior Pedagógica con Condiciones Básicas para el Funcionamiento	
ACTIVIDAD/OBRA	:	5005908 Provisión de Servicios Básicos y Mantenimiento de Equipamiento e Infraestructura	
FUNCION	:	22 Educación	
DIVISIÓN FUNCIONAL	:	048 Educación Superior	
GRUPO FUNCIONAL	:	0108 Educación Superior No Universitaria	
META	:	034	
FTE. DE FINANCIAMIENTO	:	00 Recursos Ordinarios	
CATEG. DEL GASTO	GRUPO GENÉRICO DE GASTO POR ACTIVIDAD	COSTO ACTIV. 1 S/.	TOTAL S/.
<b>5</b>	<b>GASTOS CORRIENTES</b>	<b>33,000.00</b>	<b>33,000.00</b>
<b>2.3</b>	<b>BIENES Y SERVICIOS</b>	<b>33,000.00</b>	<b>33,000.00</b>
	2.3.11.11 Alimentos y bebidas para consumo humano		0.00
	2.3.13.11 Combustibles y carburantes		0.00
	2.3.13.11 Lubricantes, grasas y afines		0.00
	2.3.21.2.99 Otros gastos		0.00
	2.3.22.11 Servicios de Suministro de Energía Eléctrica		0.00
	2.3.22.12 Servicios de Agua y Desague		0.00
	2.3.22.44 Servicio de impresiones, encuadernación y empastado		0.00
	2.3.22.41 Servicios de publicidad		0.00
	2.3.24.21 De edificaciones, oficinas y estructuras	33,000.00	33,000.00
	2.3.25.11 De edificios y estructuras		0.00
	2.3.27.10.2 Atenciones oficiales y condecoraciones		0.00
	2.3.27.10.1 Seminarios, talleres y similares organizados por la institución		0.00
	2.3.27.11.99 Servicios diversos		0.00
	2.3.27.21 Consultorias		0.00
	2.3.27.31 Realizado por personas jurídicas		0.00
	2.3.27.32 Realizado por personas naturales		0.00
	2.3.28.11 Contrato Administrativo de Servicios		0.00
	2.3.28.12 Contribuciones a salud de CAS.		0.00
<b>6</b>	<b>GASTOS DE CAPITAL</b>	<b>25,315.00</b>	<b>25,315.00</b>
<b>2.6</b>	<b>ADQUISICIÓN DE ACTIVOS NO FINANCIEROS</b>	<b>25,315.00</b>	<b>25,315.00</b>
	2.6.32.12 Mobiliario	1,200.00	1,200.00
	2.6.32.21 Maquinas y equipo		0.00
	2.6.32.22 Mobiliario	4,175.00	4,175.00
	2.6.32.31 Equipos computacionales y periféricos	4,440.00	4,440.00
	2.6.32.41 Mobiliario	15,300.00	15,300.00
	2.6.32.42 Equipos	200.00	200.00
	2.6.32.93 Seguridad industrial		0.00
	<b>TOTAL</b>	<b>58,315</b>	<b>58,315</b>

**ANEXO B-5**  
**POI ANUAL CON PROGRAMACIÓN FÍSICA Y FINANCIERA**  
**AÑO 2022**

**PERIODO DEL PEI** : 2022 - 2024  
**PLIEGO** : 444 Gobierno Regional de Ayacucho  
**UNIDAD EJECUTORA** : 300 Educación Ayacucho  
**CENTRO DE COSTO** : Dirección de Gestión Pedagógica

Fecha: 2022

<b>O.E. 01</b>	<b>MEJORAR LA CALIDAD DE LOS SERVICIOS EDUCATIVOS EN EL DEPARTAMENTO DE AYACUCHO</b>																	
<b>AEI. 01.08</b>	<b>IMPLEMENTACIÓN DE CONDICIONES BÁSICAS PARA EL FUNCIONAMIENTO DE INSTITUCIONES DE EDUCACIÓN SUPERIOR</b>																	
	<b>Producto 3000546: INSTITUCIONES DE EDUCACIÓN SUPERIOR PEDAGÓGICA CON CONDICIONES BÁSICAS PARA EL FUNCIONAMIENTO</b>										<b>Actividad 5005908: PROVISIÓN DE SERVICIOS BÁSICOS Y MANTENIMIENTO DE EQUIPAMIENTO DE INFRAESTRUCTURA</b>							
Código	Actividad operativa	Ubigeo	U. M.	Prioridad	Meta	Programación Física												Total Anual
						1	2	3	4	5	6	7	8	9	10	11	12	
AO.01	Ejecución del Plan de Mejoras de los Institutos de Formación Docente	Ayacucho	Institución Educativa	Muy Alta	Físico							5						0
					Financiero							58,315						

Total Financiero S/

58,315

## **6.5. PROGRAMA PRESUPUESTAL N° 0106 “INCLUSIÓN DE NIÑOS, NIÑAS Y JÓVENES CON DISCAPACIDAD EN LA EDUCACIÓN BÁSICA Y TÉCNICO PRODUCTIVA”:**

El Programa Presupuestal (PP) nace como una iniciativa multisectorial del CONADIS para afrontar la problemática de las personas con discapacidad – PCD, debido a su complejidad cada sector lo afronta desde su propia intervención.

El MINEDU diseña su PP 106 en el año 2012 con las estadísticas de la Encuesta Nacional Especializada de Discapacidad –ENEDIS 2012 considerando como público objetivo a los niños, niñas y jóvenes con discapacidad intelectual, visual, auditiva, motora o espectro autista de 0 a 29 años de edad que no han culminado la educación básica; es decir aquellos que están en el sistema educativo, pero sin concluir su educación básica y aquellos que no están inmersos en él.

El PP considera como problema específico la insuficiente inclusión en la Educación Básica y Técnico-Productiva de niños, niñas y jóvenes con discapacidad de 0 a 29 años de edad, y responde a causas como: la insuficiente cantidad de personal especializado para la atención de las PCD; insuficiente material, equipo y mobiliario educativo adaptado y/o específico a los tipos de discapacidad; limitada capacidad para la implementación de la política nacional de Educación Básica Especial– EBE ;inadecuadas condiciones de accesibilidad de las instituciones educativas para PCD; limitada participación de la familia en el proceso educativo de las PCD; y, un limitado acceso de las PCD a servicios especializados adecuados a la diversidad productiva, cultural y geográfica.

## PLAN OPERATIVO INSTITUCIONAL 2022 DE LA DIRECCIÓN REGIONAL DE EDUCACIÓN AYACUCHO

FORMATO N° 01			
PROGRAMACIÓN DEL COSTEO DE ACTIVIDADES OPERATIVAS Y/O PROYECTOS			
UNIDAD EJECUTORA	: 300 Educación Ayacucho		
CENTRO DE COSTO	: Dirección de Gestión Pedagógica		
CATEGORIA PRESUPUESTAL	: 0106 Inclusión de Niños, Niñas y Jóvenes con Discapacidad en la Educación Básica Técnico Productiva		
PRODUCTO/PROYECTO	: 3000001 Acciones Comunes		
ACTIVIDAD/OBRA	: 5000276 Gestión del Programa		
FUNCION	: 22 Educación		
DIVISIÓN FUNCIONAL	: 047 Educación Básica		
GRUPO FUNCIONAL	: 0107 Educación Básica Especial		
META	: 028		
FTE. DE FINANCIAMIENTO	: 00 Recursos Ordinarios		
CATEG. DEL GASTO	GRUPO GENÉRICO DE GASTO POR ACTIVIDAD	COSTO ACTIV. 1 S/.	TOTAL S/.
<b>5</b>	<b>GASTOS CORRIENTES</b>	<b>16,051.00</b>	<b>16,051.00</b>
<b>2.3</b>	<b>BIENES Y SERVICIOS</b>	<b>16,051.00</b>	<b>16,051.00</b>
	2.3.11.11 Alimentos y bebidas para consumo humano		0.00
	2.3.13.11 Combustibles y carburantes		0.00
	2.3.13.11 Lubricantes, grasas y afines		0.00
	2.3.26.1.1 Gastos legales y judiciales		0.00
	2.3.26.1.2 Gastos notariales		0.00
	2.3.27.10.2 Atenciones oficiales y condecoraciones		0.00
	2.3.27.10.1 Seminarios, talleres y similares organizados por la institución		0.00
	2.3.27.11.99 Servicios diversos		0.00
	2.3.27.21 Consultorias		0.00
	2.3.27.31 Realizado por personas jurídicas		0.00
	2.3.27.32 Realizado por personas naturales		0.00
	2.3.28.11 Contrato Administrativo de Servicios	14,940.00	14,940.00
	2.3.28.12 Contribuciones a esalud de CAS.	1,111.00	1,111.00
	2.3.28.14 Aguinaldos de CAS		0.00
<b>6</b>	<b>GASTOS DE CAPITAL</b>	<b>0.00</b>	<b>0.00</b>
<b>2.6</b>	<b>ADQUISICIÓN DE ACTIVOS NO FINANCIEROS</b>	<b>0.00</b>	<b>0.00</b>
	2.6.32.31 Equipos computacionales y periféricos		0.00
	2.6.6.1.99.9.9 Otros		0.00
	2.6.61.3.2 Software		0.00
	<b>TOTAL</b>	<b>16,051</b>	<b>16,051</b>

**ANEXO B-5**  
**POI ANUAL CON PROGRAMACIÓN FÍSICA Y FINANCIERA**  
**AÑO 2022**

PERIODO DEL PEI : 2022 - 2024

PLIEGO : 444 Gobierno Regional de Ayacucho

UNIDAD EJECUTORA : 300 Educación Ayacucho

CENTRO DE COSTO : Dirección de Gestión Pedagógica

Fecha: 2022

O.E. 01	MEJORAR LA CALIDAD DE LOS SERVICIOS EDUCATIVOS EN EL DEPARTAMENTO DE AYACUCHO																	
AEI. 01.07	SERVICIOS DE EDUCACIÓN BÁSICA ADECUADAS PARA LOS NIÑOS, NIÑAS, ADOLESCENTES Y JÓVENES CON DISCAPACIDAD DE 0 A 29 AÑOS																	
	PRODUCTO 3000001: ACCIONES COMUNES									Actividad 5000276: GESTIÓN DEL PROGRAMA								
Código	Actividad operativa	Ubigeo	U. M.	Prioridad	Meta	Programación Física												Total Anual
						1	2	3	4	5	6	7	8	9	10	11	12	
AO.01	Contratación del especialista de la Educación Básica Especial (EBE)	Ayacucho	Planillas	Muy Alta	Físico	1	1	1	1	1								5
					Financiero	3,210	3,210	3,210	3,210	3,210								
<b>Total Financiero S/</b>																	<b>16,051</b>	

**6.6. PROGRAMA PRESUPUESTAL N° 0051 “PREVENCIÓN Y TRATAMIENTO DEL CONSUMO DE DROGAS”:****Nombre de la Actividad:**

- Atención a familias con niños de 10 a 14 años - Familias Fuertes.
- Prevención del consumo de drogas en el ámbito educativo nivel secundario.

**1.1. Objetivo de la Actividades:**

- Contribuir a que las familias capacitadas incrementen habilidades parentales para prevenir el consumo de drogas.
- Contribuir en los escolares de nivel secundario para el desarrollo de habilidades psicosociales para la prevención del consumo de drogas.

**1.2. Monto de la inversión:**

<b>Actividades</b>	<b>Monto S/.</b>
Fortalecimiento de habilidades psicosociales en escolares	<b>664,273.00</b>
<b>Total</b>	<b>664,273.00</b>



## PLAN OPERATIVO INSTITUCIONAL 2022 DE LA DIRECCIÓN REGIONAL DE EDUCACIÓN AYACUCHO

FORMATO N° 01			
PROGRAMACIÓN DEL COSTEO DE ACTIVIDADES OPERATIVAS Y/O PROYECTOS			
UNIDAD EJECUTORA	: 300 Educación Ayacucho		
CENTRO DE COSTO	: Dirección de Gestión Pedagógica		
CATEGORIA PRESUPUESTAL	: 0051 Prevención y Tratamiento del Consumo de Drogas		
PRODUCTO/PROYECTO	: 3000852 Población estudiantil desarrolla habilidades psicosociales para la prevención del consumo de drogas		
ACTIVIDAD/OBRA	: 5006171 Fortalecimiento de habilidades psicosociales en escolares		
FUNCION	: 22 Educación		
DIVISIÓN FUNCIONAL	: 047 Educación Básica		
GRUPO FUNCIONAL	: 0105 Educación Secundaria		
META	: 001		
FTE. DE FINANCIAMIENTO	: 00 Recursos Ordinarios		
CATE G. DEL GAST	GRUPO GENÉRICO DE GASTO POR ACTIVIDAD	COSTO ACTIV. 1 S/.	TOTAL S/.
<b>5</b>	<b>GASTOS CORRIENTES</b>	<b>664,273.00</b>	<b>664,273.00</b>
<b>2.3</b>	<b>BIENES Y SERVICIOS</b>	<b>664,273.00</b>	<b>664,273.00</b>
	2.3.11.11 Alimentos y bebidas para consumo humano		0.00
	2.3.15.11 Repuestos y accesorios		0.00
	2.3.15.12 Papelería en general, útiles y materiales de oficina	160,000.00	160,000.00
	2.3.15.31 Aseo, limpieza y tocador	60,000.00	60,000.00
	2.3.21.22 Viáticos y asignaciones por comisión de servicio	20,000.00	20,000.00
	2.3.21.2.99 Otros gastos		0.00
	2.3.22.23 Servicios de Internet		0.00
	2.3.27.11.2 Transporte y traslado de carga		0.00
	2.3.27.11.6 Servicios de impresiones	124,273.00	124,273.00
	2.3.27.10.99 Otras atenciones oficiales		0.00
	2.3.27.11.99 Servicios diversos	50,000.00	50,000.00
	2.3.27.1.99 Otras atenciones y celebraciones		0.00
	2.3.28.14 Aguinaldos CAS		0.00
	2.3.29.11 Locación de Servicios	250,000.00	250,000.00
<b>6</b>	<b>GASTOS DE CAPITAL</b>	<b>0.00</b>	<b>0.00</b>
<b>2.6</b>	<b>ADQUISICIÓN DE ACTIVOS NO FINANCIEROS</b>	<b>0.00</b>	<b>0.00</b>
	2.6.32.11 Equipos computacionales y periféricos		0.00
	<b>TOTAL</b>	<b>664,273</b>	<b>664,273</b>

**ANEXO B-5**  
**POI ANUAL CON PROGRAMACIÓN FÍSICA Y FINANCIERA**  
**AÑO 2022**

PERIODO DEL PEI : 2022 - 2024

PLIEGO : 444 Gobierno Regional de Ayacucho

UNIDAD EJECUTORA : 300 Educación Ayacucho

CENTRO DE COSTO : Dirección de Gestión Pedagógica

Fecha: 2022

O.E. 01	MEJORAR LA CALIDAD DE LOS SERVICIOS EDUCATIVOS EN EL DEPARTAMENTO DE AYACUCHO																	
AEI. 01.05	DESARROLLO DE COMPETENCIAS PARA LA PREVENCIÓN DEL CONSUMO DE DROGAS OPORTUNA PARA LA POBLACIÓN ESTUDIANTIL																	
	Producto 3000852: POBLACION ESTUDIANTIL DESARROLLA HABILIDADES PSICOSOCIALES PARA LA PREVENCION DEL CONSUMO DE DROGAS									Actividad 5006171: FORTALECIMIENTO DE HABILIDADES PSICOSOCIALES EN ESCOLARES								
Código	Actividad operativa	Ubigeo	U. M.	Prioridad	Meta	Programación Física												Total Anual
						1	2	3	4	5	6	7	8	9	10	11	12	
AO.01	Fortalecimiento de habilidades psicociales en escolares	Ayacucho	Estudiantes	Muy Alta	Físico					1	1	1	1					1
					Financiero					166,068	166,068	166,068	166,068					

Total Financiero S/	664,273
---------------------	---------

**6.7. PROGRAMA PRESUPUESTAL N° 0147 “FORTALECIMIENTO DE LA EDUCACIÓN SUPERIOR TECNOLÓGICA”:**

<b>FORMATO N° 01</b>			
<b>PROGRAMACIÓN DEL COSTEO DE ACTIVIDADES OPERATIVAS Y/O PROYECTOS</b>			
<b>UNIDAD EJECUTORA</b>	:	300 Educación Ayacucho	
<b>CENTRO DE COSTO</b>	:	Dirección de Gestión Pedagógica	
<b>CATEGORIA PRESUPUESTAL</b>	:	0147 Fortalecimiento de la Educación Superior Tecnológica	
<b>PRODUCTO/PROYECTO</b>	:	3000001 Acciones Comunes	
<b>ACTIVIDAD/OBRA</b>	:	5000276 Gestión del Programa	
<b>FUNCION</b>	:	22 Educación	
<b>DIVISIÓN FUNCIONAL</b>	:	048 Educación Superior	
<b>GRUPO FUNCIONAL</b>	:	0108 Educación Superior No Universitaria	
<b>META</b>	:		
<b>FTE. DE FINANCIAMIENTO</b>	:	00 Recursos Ordinarios	
<b>CATEG. DEL GASTO</b>	<b>GRUPO GENÉRICO DE GASTO POR ACTIVIDAD</b>	<b>COSTO ACTIV. 1</b> S/.	<b>TOTAL</b> S/.
<b>5</b>	<b>GASTOS CORRIENTES</b>	<b>17,047.00</b>	<b>17,047.00</b>
<b>2.3</b>	<b>BIENES Y SERVICIOS</b>	<b>17,047.00</b>	<b>17,047.00</b>
	2.3.11.11 Alimentos y bebidas para consumo humano		0.00
	2.3.27.21 Consultorias		0.00
	2.3.27.31 Realizado por personas jurídicas		0.00
	2.3.27.32 Realizado por personas naturales		0.00
	2.3.28.11 Contrato Administrativo de Servicios	15,936.00	15,936.00
	2.3.28.12 Contribuciones a salud de CAS.	1,111.00	1,111.00
	2.3.28.14 Aguinaldos CAS		0.00
	2.3.28.15 Vacaciones truncas CAS		0.00
<b>6</b>	<b>GASTOS DE CAPITAL</b>	<b>0.00</b>	<b>0.00</b>
<b>2.6</b>	<b>ADQUISICIÓN DE ACTIVOS NO FINANCIEROS</b>	<b>0.00</b>	<b>0.00</b>
	2.6.32.31 Equipos computacionales y periféricos		0.00
	2.6.6.1.99.9.9 Otros		0.00
	2.6.61.3.2 Software		0.00
	<b>TOTAL</b>	<b>17,047</b>	<b>17,047</b>

**ANEXO B-5**  
**POI ANUAL CON PROGRAMACIÓN FÍSICA Y FINANCIERA**  
**AÑO 2022**

PERIODO DEL PEI : 2022 - 2024

PLIEGO : 444 Gobierno Regional de Ayacucho

UNIDAD EJECUTORA : 300 Educación Ayacucho

CENTRO DE COSTO : Dirección de Gestión Pedagógica

Fecha: 2022

O.E. 01	MEJORAR LA CALIDAD DE LOS SERVICIOS EDUCATIVOS EN EL DEPARTAMENTO DE AYACUCHO																	
AEI. 01.08	IMPLEMENTACIÓN DE CONDICIONES BÁSICAS PARA EL FUNCIONAMIENTO DE INSTITUCIONES DE EDUCACIÓN SUPERIOR																	
	Producto 3000001: ACCIONES COMUNES								Actividad 5000276: GESTIÓN DEL PROGRAMA									
Código	Actividad operativa	Ubigeo	U. M.	Prioridad	Meta	Programación Física												Total Anual
						1	2	3	4	5	6	7	8	9	10	11	12	
AO.01	Contratación de especialista de calidad del servicio educativo superior tecnológico	Ayacucho	Planillas	Muy Alta	Físico	1	1	1	1	1							5	
					Financiero	3,409	3,409	3,409	3,409	3,409								17,047
<b>Total Financiero S/</b>																<b>17,047</b>		

## PLAN OPERATIVO INSTITUCIONAL 2022 DE LA DIRECCIÓN REGIONAL DE EDUCACIÓN AYACUCHO

FORMATO N° 01				
PROGRAMACIÓN DEL COSTEO DE ACTIVIDADES OPERATIVAS Y/O PROYECTOS				
UNIDAD EJECUTORA	: 300 Educación Ayacucho			
CENTRO DE COSTO	: Dirección de Gestión Pedagógica			
CATEGORIA PRESUPUESTAL	: 0147 Fortalecimiento de la Educación Superior Tecnológica			
PRODUCTO/PROYECTO	: 3000836 Adecuadas Condiciones de Operación de las Instituciones de la Educación Superior Tecnológica			
ACTIVIDAD/OBRA	: 5006100 Provisión de Servicios Básicos, Seguridad y Limpieza			
FUNCION	: 22 Educación			
DIVISIÓN FUNCIONAL	: 048 Educación Superior			
GRUPO FUNCIONAL	: 0108 Educación Superior No Universitaria			
META	: 054			
FTE. DE FINANCIAMIENTO	: 00 Recursos Ordinarios			
CATEG. DEL GASTO	GRUPO GENÉRICO DE GASTO POR ACTIVIDAD	COSTO ACTIV. 1 S/.	COSTO ACTIV. 2 S/.	TOTAL S/.
<b>5</b>	<b>GASTOS CORRIENTES</b>	<b>413,797.00</b>	<b>124,874.00</b>	<b>538,671.00</b>
<b>2.3</b>	<b>BIENES Y SERVICIOS</b>	<b>413,797.00</b>	<b>124,874.00</b>	<b>538,671.00</b>
	2.3.11.11 Alimentos y bebidas para consumo humano			0.00
	2.3.13.11 Combustibles y carburantes			0.00
	2.3.21.22 Viáticos y asignaciones por comisión de servicio			0.00
	2.3.21.2.99 Otros gastos			0.00
	2.3.22.11 Servicio de suministro de energía eléctrica	313,385.00		313,385.00
	2.3.22.12 Servicio de agua y desagüe	100,412.00		100,412.00
	2.3.22.23 Servicios de internet		124,874.00	124,874.00
	2.3.22.44 Servicio de impresiones, encuadernación y empastado			0.00
	2.3.22.41 Servicios de publicidad			0.00
	2.3.22.42 Otros servicios de publicidad y difusión			0.00
	2.3.22.44 Servicio de impresiones, encuadernación y empastado			0.00
<b>6</b>	<b>GASTOS DE CAPITAL</b>	<b>0.00</b>	<b>0.00</b>	<b>0.00</b>
<b>2.6</b>	<b>ADQUISICIÓN DE ACTIVOS NO FINANCIEROS</b>	<b>0.00</b>	<b>0.00</b>	<b>0.00</b>
	2.6.32.31 Equipos computacionales y periféricos			0.00
	2.6.6.1.99.9.9 Otros			0.00
	2.6.61.3.2 Software			0.00
	<b>TOTAL</b>	<b>413,797</b>	<b>124,874</b>	<b>538,671</b>

**ANEXO B-5**  
**POI ANUAL CON PROGRAMACIÓN FÍSICA Y FINANCIERA**  
**AÑO 2022**

PERIODO DEL PEI : 2022 - 2024

PLIEGO : 444 Gobierno Regional de Ayacucho

UNIDAD EJECUTORA : 300 Educación Ayacucho

CENTRO DE COSTO : Dirección de Gestión Pedagógica

Fecha: 2022

O.E. 01	MEJORAR LA CALIDAD DE LOS SERVICIOS EDUCATIVOS EN EL DEPARTAMENTO DE AYACUCHO																	
AEI. 01.08	IMPLEMENTACIÓN DE CONDICIONES BÁSICAS PARA EL FUNCIONAMIENTO DE INSTITUCIONES DE EDUCACIÓN SUPERIOR																	
	Producto 3000386: ADECUADAS CONDICIONES DE OPERACIÓN DE LAS INSTITUCIONES DE LA EDUCACIÓN SUPERIOR TECNOLÓGICA										Actividad 5006100: PROVISIÓN DE SERVICIOS BÁSICOS SEGURIDAD Y LIMPIEZA							
Código	Actividad operativa	Ubigeo	U. M.	Prioridad	Meta	Programación Física												Total Anual
						1	2	3	4	5	6	7	8	9	10	11	12	
AO.01	Provisión de servicios básicos de agua y luz para los ISTP focalizados (Ver Instructivo sobre ISTP focalizados con los servicios)	Ayacucho	II.EE	Muy Alta	Físico	16	16	16	16	16	16	16	16	16	16	16	16	16
					Financiero	34,483	34,483	34,483	34,483	34,483	34,483	34,483	34,483	34,483	34,483	34,483	34,483	34,483
AO.02	Provisión de servicios básicos de Internet para los ISTP focalizados (Ver Instructivo sobre ISTP focalizados con los servicios)	Ayacucho	II.EE	Muy Alta	Físico	16	16	16	16	16	16	16	16	16	16	16	16	16
					Financiero	10,406	10,406	10,406	10,406	10,406	10,406	10,406	10,406	10,406	10,406	10,406	10,406	10,406
<b>Total Financiero S/</b>																		<b>538,671</b>

## PLAN OPERATIVO INSTITUCIONAL 2022 DE LA DIRECCIÓN REGIONAL DE EDUCACIÓN AYACUCHO

FORMATO N° 01			
PROGRAMACIÓN DEL COSTEO DE ACTIVIDADES OPERATIVAS Y/O PROYECTOS			
UNIDAD EJECUTORA	:	300 Educación Ayacucho	
CENTRO DE COSTO	:	Dirección de Gestión Pedagógica	
CATEGORIA PRESUPUESTAL	:	0147 Fortalecimiento de la Educación Superior Tecnológica	
PRODUCTO/PROYECTO	:	3000836 Adecuadas Condiciones de Operación de las Instituciones de la Educación Superior Tecnológica	
ACTIVIDAD/OBRA	:	5006101 Dotación de recursos educativos	
FUNCION	:	22 Educación	
DIVISIÓN FUNCIONAL	:	048 Educación Superior	
GRUPO FUNCIONAL	:	0108 Educación Superior No Universitaria	
META	:	055	
FTE. DE FINANCIAMIENTO	:	00 Recursos Ordinarios	
CATEG. DEL GASTO	GRUPO GENÉRICO DE GASTO POR ACTIVIDAD	COSTO ACTIV. 1 S/.	TOTAL S/.
<b>5</b>	<b>GASTOS CORRIENTES</b>	<b>284,080.00</b>	<b>284,080.00</b>
<b>2.3</b>	<b>BIENES Y SERVICIOS</b>	<b>284,080.00</b>	<b>284,080.00</b>
	2.3.11.11 Alimentos y bebidas para consumo humano		0.00
	2.3.13.11 Combustibles y carburantes		0.00
	2.3.13.11 Lubricantes, grasas y afines		0.00
	2.3.22.42 Otros servicios de publicidad y difusión		0.00
	2.3.22.44 Servicio de impresiones, encuadernación y empastado		0.00
	2.3.25.11 De edificios y estructuras		0.00
	2.3.27.1.99 Otros servicios similares		0.00
	2.3.27.10.2 Atenciones oficiales y condecoraciones		0.00
	2.3.27.10.1 Seminarios, talleres y similares organizados por la institución		0.00
	2.3.27.11.99 Servicios diversos	150,800.00	150,800.00
	2.3.27.21 Consultorias		0.00
	2.3.27.31 Realizado por personas jurídicas		0.00
	2.3.27.32 Realizado por personas naturales		0.00
	2.3.27.43 Soporte técnico	133,280.00	133,280.00
	2.3.28.11 Contrato Administrativo de Servicios		0.00
	2.3.28.12 Contribuciones a salud de CAS.		0.00
	2.3.28.14 Aguinaldos CAS		0.00
	2.3.28.15 Vacaciones trunca CAS		0.00
<b>6</b>	<b>GASTOS DE CAPITAL</b>	<b>0.00</b>	<b>0.00</b>
<b>2.6</b>	<b>ADQUISICIÓN DE ACTIVOS NO FINANCIEROS</b>	<b>0.00</b>	<b>0.00</b>
	2.6.32.31 Equipos computacionales y periféricos		0.00
	2.6.6.1.99.9.9 Otros		0.00
	2.6.61.3.2 Software		0.00
	<b>TOTAL</b>	<b>284,080</b>	<b>284,080</b>



**ANEXO B-5**  
**POI ANUAL CON PROGRAMACIÓN FÍSICA Y FINANCIERA**  
**AÑO 2022**

**PERIODO DEL PEI** : 2022 - 2024  
**PLIEGO** : 444 Gobierno Regional de Ayacucho  
**UNIDAD EJECUTORA** : 300 Educación Ayacucho  
**CENTRO DE COSTO** : Dirección de Gestión Pedagógica

Fecha: 2022

<b>O.E. 01</b>	<b>MEJORAR LA CALIDAD DE LOS SERVICIOS EDUCATIVOS EN EL DEPARTAMENTO DE AYACUCHO</b>																	
<b>AEI. 01.08</b>	<b>IMPLEMENTACIÓN DE CONDICIONES BÁSICAS PARA EL FUNCIONAMIENTO DE INSTITUCIONES DE EDUCACIÓN SUPERIOR</b>																	
	<b>Producto 3000386: ADECUADAS CONDICIONES DE OPERACIÓN DE LAS INSTITUCIONES DE LA EDUCACIÓN SUPERIOR TECNOLÓGICA</b>										<b>Actividad 5006101: DOTACIÓN DE RECURSOS EDUCATIVOS</b>							
Código	Actividad operativa	Ubigeo	U. M.	Prioridad	Meta	Programación Física												Total Anual
						1	2	3	4	5	6	7	8	9	10	11	12	
AO.01	Dotación de recursos educativos para Institutos Superiores Tecnológicos Públicos Focalizados (ISTP)	Ayacucho	KIT	Muy Alta	Físico				16									16
					Financiero				284,080									

<b>Total Financiero S/</b>	<b>284,080</b>
----------------------------	----------------

## PLAN OPERATIVO INSTITUCIONAL 2022 DE LA DIRECCIÓN REGIONAL DE EDUCACIÓN AYACUCHO

FORMATO N° 01			
PROGRAMACIÓN DEL COSTEO DE ACTIVIDADES OPERATIVAS Y/O PROYECTOS			
UNIDAD EJECUTORA	: 300 Educación Ayacucho		
CENTRO DE COSTO	: Dirección de Gestión Pedagógica		
CATEGORIA PRESUPUESTAL	: 0147 Fortalecimiento de la Educación Superior Tecnológica		
PRODUCTO/PROYECTO	: 3000836 Adecuadas Condiciones de Operación de las Instituciones de la Educación Superior Tecnológica		
ACTIVIDAD/OBRA	: 5006102 Mantenimiento de infraestructura equipamiento y mobiliario		
FUNCION	: 22 Educación		
DIVISIÓN FUNCIONAL	: 048 Educación Superior		
GRUPO FUNCIONAL	: 0108 Educación Superior No Universitaria		
META	: 056		
FTE. DE FINANCIAMIENTO	: 00 Recursos Ordinarios		
CATEG. DEL GASTO	GRUPO GENÉRICO DE GASTO POR ACTIVIDAD	COSTO ACTIV. 1 S/.	TOTAL S/.
<b>5</b>	<b>GASTOS CORRIENTES</b>	<b>199,102.00</b>	<b>199,102.00</b>
<b>2.3</b>	<b>BIENES Y SERVICIOS</b>	<b>199,102.00</b>	<b>199,102.00</b>
	2.3.11.11 Alimentos y bebidas para consumo humano		0.00
	2.3.13.11 Combustibles y carburantes		0.00
	2.3.13.11 Lubricantes, grasas y afines		0.00
	2.3.25.11 De edificios y estructuras		0.00
	2.3.27.1.99 Otros servicios similares		0.00
	2.3.27.10.2 Atenciones oficiales y condecoraciones		0.00
	2.3.27.10.1 Seminarios, talleres y similares organizados por la institución		0.00
	2.3.27.11.99 Servicios diversos	135,102.00	135,102.00
	2.3.27.21 Consultorias		0.00
	2.3.27.31 Realizado por personas jurídicas		0.00
	2.3.27.32 Realizado por personas naturales		0.00
	2.3.27.43 Soporte técnico	64,000.00	64,000.00
	2.3.28.11 Contrato Administrativo de Servicios		0.00
	2.3.28.12 Contribuciones a salud de CAS.		0.00
	2.3.28.14 Aguinaldos CAS		0.00
	2.3.28.15 Vacaciones trucas CAS		0.00
<b>6</b>	<b>GASTOS DE CAPITAL</b>	<b>0.00</b>	<b>0.00</b>
<b>2.6</b>	<b>ADQUISICIÓN DE ACTIVOS NO FINANCIEROS</b>	<b>0.00</b>	<b>0.00</b>
	2.6.32.31 Equipos computacionales y periféricos		0.00
	2.6.6.1.99.9.9 Otros		0.00
	2.6.61.3.2 Software		0.00
	<b>TOTAL</b>	<b>199,102</b>	<b>199,102</b>

**ANEXO B-5**  
**POI ANUAL CON PROGRAMACIÓN FÍSICA Y FINANCIERA**  
**AÑO 2022**

**PERIODO DEL PEI** : 2022 - 2024  
**PLIEGO** : 444 Gobierno Regional de Ayacucho  
**UNIDAD EJECUTORA** : 300 Educación Ayacucho  
**CENTRO DE COSTO** : Dirección de Gestión Pedagógica

Fecha: 2022

O.E. 01	MEJORAR LA CALIDAD DE LOS SERVICIOS EDUCATIVOS EN EL DEPARTAMENTO DE AYACUCHO																	
AEI. 01.08	IMPLEMENTACIÓN DE CONDICIONES BÁSICAS PARA EL FUNCIONAMIENTO DE INSTITUCIONES DE EDUCACIÓN SUPERIOR																	
	Producto 3000386: ADECUADAS CONDICIONES DE OPERACIÓN DE LAS INSTITUCIONES DE LA EDUCACIÓN SUPERIOR TECNOLÓGICA										Actividad 5006102: MANTENIMIENTO DE INFRAESTRUCTURA EQUIPAMIENTO Y MOBILIARIO							
Código	Actividad operativa	Ubigeo	U. M.	Prioridad	Meta	Programación Física												Total Anual
						1	2	3	4	5	6	7	8	9	10	11	12	
AO.01	Mantenimiento de infraestructura, equipamiento y mobiliario para Institutos Superiores Tecnológicos Públicos Focalizados (ISTP)	Ayacucho	II.EE	Muy Alta	Físico					16								16
					Financiero					199,102								

<b>Total Financiero S/</b>	<b>199,102</b>
----------------------------	----------------

**VII. ASIGNACIONES PRESUPUESTALES QUE NO RESULTAN EN PRODUCTOS:**

7.1. DESARROLLO DE LA EDUCACIÓN EN COLEGIOS EXPERIMENTALES

7.2. DESARROLLO DE LA EDUCACIÓN TÉCNICA

7.3. DESARROLLO DE LA FORMACIÓN DE ARTISTAS

7.4. OBLIGACIONES PREVISIONALES

7.5. DESARROLLO DE LA PROMOCIÓN ESCOLAR, CULTURA Y DEPORTE

7.6. MEJORA EN AL GESTIÓN DE LAS INSTITUCIONES EDUCATIVAS

7.7. PREVENCIÓN, CONTROL, DIAGNÓSTICO Y TRATAMIENTO DE CORONAVIRUS

<b>FORMATO N° 01</b>			
<b>COSTEO DE ACTIVIDADES OPERATIVAS</b>			
<b>UNIDAD EJECUTORA</b>	: 300 Educación Ayacucho		
<b>CENTRO DE COSTO</b>	: Dirección de Gestión Pedagógica		
<b>CATEGORIA PRESUPUESTAL</b>	: 9002 Asignaciones Presupuestales que no Resultan en Productos		
<b>PRODUCTO/PROYECTO</b>	: 3999999 Sin Producto		
<b>ACTIVIDAD/OBRA</b>	: 5000659 Desarrollo de la Educación en Colegios Experimentales		
<b>FUNCION</b>	: 22 Educación		
<b>DIVISIÓN FUNCIONAL</b>	: 047 Educación Básica		
<b>GRUPO FUNCIONAL</b>	: 0105 Educación Secundaria		
<b>META</b>	: 042		
<b>FTE. DE FINANCIAMIENTO</b>	: 00 Recursos Ordinarios		
<b>CATE G. DEL GAST</b>	<b>GRUPO GENÉRICO DE GASTO POR ACTIVIDAD</b>	<b>COSTO ACTIV. 1 S/.</b>	<b>TOTAL S/.</b>
<b>5</b>	<b>GASTOS CORRIENTES</b>	<b>63,168.00</b>	<b>63,168.00</b>
<b>2.3</b>	<b>BIENES Y SERVICIOS</b>	<b>63,168.00</b>	<b>63,168.00</b>
	2.3.22.11 Servicios de suministro y energía eléctrica		0.00
	2.3.22.12 Servicios de agua y desague		0.00
	2.3.22.31 Correos y servicios de mensajería		0.00
	2.3.22.44 Servicio de impresiones, encuadernación y empastado		0.00
	2.3.22.41 Servicios de publicidad		0.00
	2.3.24.15 De maquinarias y equipos		0.00
	2.3.25.11 De edificios y estructuras	63,168.00	63,168.00
	2.3.27.10.2 Atenciones oficiales y condecoraciones		0.00
	2.3.27.10.1 Seminarios, talleres y similares organizados por la institución		0.00
	2.3.27.11.2 Transporte y traslado de carga		0.00
<b>6</b>	<b>GASTOS DE CAPITAL</b>	<b>0.00</b>	<b>0.00</b>
<b>2.6</b>	<b>ADQUISICIÓN DE ACTIVOS NO FINANCIEROS</b>	<b>0.00</b>	<b>0.00</b>
	2.6.32.31 Equipos computacionales y periféricos		0.00
	2.6.6.1.99.9.9 Otros		0.00
	2.6.61.3.2 Software		0.00
	<b>TOTAL</b>	<b>63,168</b>	<b>63,168</b>

## PLAN OPERATIVO INSTITUCIONAL 2022 DE LA DIRECCIÓN REGIONAL DE EDUCACIÓN AYACUCHO

**ANEXO B-5**  
**POI ANUAL CON PROGRAMACIÓN FÍSICA Y FINANCIERA**  
**AÑO 2021**

**PERIODO DEL PEI** : 2020 - 2024  
**PLIEGO** : 444 Gobierno Regional de Ayacucho  
**UNIDAD EJECUTORA** : 300 Educación Ayacucho  
**CENTRO DE COSTO** : Dirección de Gestión Pedagógica

Fecha: 2022

<b>O.E. 01</b>	<b>MEJORAR LA CALIDAD DE LOS SERVICIOS EDUCATIVOS EN EL DEPARTAMENTO DE AYACUCHO</b>																	
<b>AEI. 01.01</b>	<b>PROGRAMA DE FORTALECIMIENTO INTEGRAL DE LOS SERVICIOS EDUCATIVOS PARA LOS ESTUDIANTES DE EDUCACIÓN BÁSICA REGULAR</b>																	
	<b>Producto 3999999: SIN PRODUCTO</b>										<b>Actividad 5000659: DESARROLLO DE LA EDUCACIÓN EN COLEGIOS EXPERIMENTALES</b>							
Código	Actividad operativa	Ubigeo	U. M.	Prioridad	Meta	Programación Física												Total Anual
						1	2	3	4	5	6	7	8	9	10	11	12	
AO.01	Provisión de infraestructura educativa al COAR	Ayacucho	II.EE	Muy Alta	Físico	1	1	1	1	1	1	1	1	1	1	1	1	1
					Financiero	5,264	5,264	5,264	5,264	5,264	5,264	5,264	5,264	5,264	5,264	5,264	5,264	5,264

Total Financiero S/

63,168

## PLAN OPERATIVO INSTITUCIONAL 2022 DE LA DIRECCIÓN REGIONAL DE EDUCACIÓN AYACUCHO

FORMATO N° 01				
PROGRAMACIÓN DEL COSTEO DE ACTIVIDADES OPERATIVAS Y/O PROYECTOS				
UNIDAD EJECUTORA	: 300 Educación Ayacucho			
CENTRO DE COSTO	: Dirección de Gestión Pedagógica			
CATEGORIA PRESUPUESTAL	: 9002 Asignaciones Presupuestales que no Resultan en Productos			
PRODUCTO/PROYECTO	: 3999999 Sin Producto			
ACTIVIDAD/OBRA	: 5000668 Desarrollo de la Educación Técnica			
FUNCION	: 22 Educación			
DIVISIÓN FUNCIONAL	: 048 Educación Superior			
GRUPO FUNCIONAL	: 0108 Educación Superior No Universitaria			
META	: 043			
FTE. DE FINANCIAMIENTO	: 00 Recursos Ordinarios			
CATE G. DEL GAST	GRUPO GENÉRICO DE GASTO POR ACTIVIDAD	COSTO ACTIV. 1 S/.	COSTO ACTIV. 2 S/.	TOTAL S/.
<b>5</b>	<b>GASTOS CORRIENTES</b>	<b>12,309,640.00</b>	<b>87,599.00</b>	<b>12,397,239.00</b>
<b>2.1</b>	<b>PERSONAL Y OBLIGACIONES SOCIALES</b>	<b>12,309,640.00</b>	<b>0.00</b>	<b>12,309,640.00</b>
	2.1.11.12 Personal Administrativo Nombrado (Régimen Público)	343,612.00		343,612.00
	2.1.11.13 Personal con Contrato a Plazo Fijo (Régimen Laboral F	202,372.00		202,372.00
	2.1.11.21 Asignación a Fondos para Personal	865,680.00		865,680.00
	2.1.12.11 Personal nombrado			0.00
	2.1.12.12 Personal contratado			0.00
	2.1.19.12 Aguinaldos	221,400.00		221,400.00
	2.1.19.13 Bonificación por Escolaridad	147,600.00		147,600.00
	2.1.19.21 Compensación por Tiempo de Servicios (CTS)			0.00
	2.1.19.31 Asignación por cumplir 25 a 30 años			0.00
	2.1.19.33 Compensación vacacional	188,245.00		188,245.00
	2.1.1.12.11 Personal nombrado	3,084,544.00		3,084,544.00
	2.1.1.12.12 Personal contratado	6,310,967.00		6,310,967.00
	2.1.21.11 Uniforme de personal administrativo			0.00
	2.1.31.15 Contribuciones a ESSALUD	945,220.00		945,220.00
<b>2.3</b>	<b>BIENES Y SERVICIOS</b>	<b>0.00</b>	<b>87,599.00</b>	<b>87,599.00</b>
	2.3.22.11 Servicios de suministro y energía eléctrica		70,344.00	70,344.00
	2.3.22.12 Servicios de agua y desague		17,255.00	17,255.00
	2.3.22.31 Correos y servicios de mensajería			0.00
	2.3.22.44 Servicio de impresiones, encuadernación y empastado			0.00
<b>6</b>	<b>GASTOS DE CAPITAL</b>	<b>0.00</b>	<b>0.00</b>	<b>0.00</b>
<b>2.6</b>	<b>ADQUISICIÓN DE ACTIVOS NO FINANCIEROS</b>	<b>0.00</b>	<b>0.00</b>	<b>0.00</b>
	2.6.32.31 Equipos computacionales y periféricos			0.00
	2.6.6.1.99.9.9 Otros			0.00
	2.6.61.3.2 Software			0.00
	<b>TOTAL</b>	<b>12,309,640</b>	<b>87,599</b>	<b>12,397,239</b>

**ANEXO B-5  
POI ANUAL CON PROGRAMACIÓN FÍSICA Y FINANCIERA  
AÑO 2022**

**PERIODO DEL PEI** : 2022 - 2024  
**PLIEGO** : 444 Gobierno Regional de Ayacucho  
**UNIDAD EJECUTORA** : 300 Educación Ayacucho  
**CENTRO DE COSTO** : Dirección de Gestión Pedagógica

Fecha: 2022

<b>O.E. 01</b>	<b>MEJORAR LA CALIDAD DE LOS SERVICIOS EDUCATIVOS EN EL DEPARTAMENTO DE AYACUCHO</b>																		
<b>AEI. 01.08</b>	<b>IMPLEMENTACION DE CONDICIONES BASICAS PAA EL FUNCIONAMIENTO DE INSTITUCIONES DE EDUCACIÓN SUPERIOR</b>																		
	<b>Producto 3999999: SIN PRODUCTO</b>									<b>Actividad 5000668: DESARROLLO DE LA EDUCACIÓN TÉCNICA</b>									
Código	Actividad operativa	Ubigeo	U. M.	Prioridad	Meta	Programación Física												Total Anual	
						1	2	3	4	5	6	7	8	9	10	11	12		
AO.01	Contratación oportuna y pago de personal docente y administrativo en Institutos de Educación Superior Tecnológica	Ayacucho	II.EE	Muy Alta	Físico	16	16	16	16	16	16	16	16	16	16	16	16	16	16
					Financiero	1,025,803	1,025,803	1,025,803	1,025,803	1,025,803	1,025,803	1,025,803	1,025,803	1,025,803	1,025,803	1,025,803	1,025,803	1,025,803	1,025,803
AO.02	Programación de pago de servicios básicos de los Institutos de Educación Superior Tecnológica	Ayacucho	II.EE	Muy Alta	Físico	16	16	16	16	16	16	16	16	16	16	16	16	16	16
					Financiero	7,300	7,300	7,300	7,300	7,300	7,300	7,300	7,300	7,300	7,300	7,300	7,300	7,300	7,300

<b>Total Financiero S/</b>	<b>12,397,239</b>
----------------------------	-------------------



## PLAN OPERATIVO INSTITUCIONAL 2022 DE LA DIRECCIÓN REGIONAL DE EDUCACIÓN AYACUCHO

FORMATO N° 01				
PROGRAMACIÓN DEL COSTEO DE ACTIVIDADES OPERATIVAS Y/O PROYECTOS				
UNIDAD EJECUTORA	: 300 Educación Ayacucho			
CENTRO DE COSTO	: Dirección de Gestión Pedagógica			
CATEGORIA PRESUPUESTAL	: 9002 Asignaciones Presupuestales que no Resultan en Product			
PRODUCTO/PROYECTO	: 3999999 Sin Producto			
ACTIVIDAD/OBRA	: 5000671 Desarrollo de la Formación de Artistas			
FUNCION	: 22 Educación			
DIVISIÓN FUNCIONAL	: 048 Educación Superior			
GRUPO FUNCIONAL	: 0108 Educación Superior No Universitaria			
META	: 044			
FTE. DE FINANCIAMIENTO	: 00 Recursos Ordinarios			
CATE G. DEL GAST	GRUPO GENÉRICO DE GASTO POR ACTIVIDAD	COSTO ACTIV. 1 S/.	COSTO ACTIV. 2 S/.	TOTAL S/.
<b>5</b>	<b>GASTOS CORRIENTES</b>	<b>3,296,267.00</b>	<b>22,648.00</b>	<b>3,318,915.00</b>
<b>2.1</b>	<b>PERSONAL Y OBLIGACIONES SOCIALES</b>	<b>3,296,267.00</b>	<b>0.00</b>	<b>3,296,267.00</b>
	2.1.11.12 Personal Administrativo Nombrado (Régimen Público)	61,204.00		61,204.00
	2.1.11.13 Personal con Contrato a Plazo Fijo (Régimen Laboral F	42,100.00		42,100.00
	2.1.11.21 Asignación a Fondos para Personal	209,040.00		209,040.00
	2.1.12.11 Personal nombrado			0.00
	2.1.12.12 Personal contratado			0.00
	2.1.19.12 Aguinaldos	49,800.00		49,800.00
	2.1.19.13 Bonificación por Escolaridad	33,200.00		33,200.00
	2.1.19.21 Compensación por Tiempo de Servicios (CTS)			0.00
	2.1.19.31 Asignación por cumplir 25 a 30 años			0.00
	2.1.19.33 Compensación vacacional	152,400.00		152,400.00
	2.1.1.12.11 Personal nombrado	1,015,562.00		1,015,562.00
	2.1.1.12.12 Personal contratado	1,300,968.00		1,300,968.00
	2.1.21.11 Uniforme de personal administrativo			0.00
	2.1.31.15 Contribuciones a ESSALUD	431,993.00		431,993.00
<b>2.3</b>	<b>BIENES Y SERVICIOS</b>	<b>0.00</b>	<b>22,648.00</b>	<b>22,648.00</b>
	2.3.22.11 Servicios de suministro y energía eléctrica		17,795.00	17,795.00
	2.3.22.12 Servicios de agua y desague		4,853.00	4,853.00
	2.3.22.31 Correos y servicios de mensajería			0.00
	2.3.22.44 Servicio de impresiones, encuadernación y empastado			0.00
<b>6</b>	<b>GASTOS DE CAPITAL</b>	<b>0.00</b>	<b>0.00</b>	<b>0.00</b>
<b>2.6</b>	<b>ADQUISICIÓN DE ACTIVOS NO FINANCIEROS</b>	<b>0.00</b>	<b>0.00</b>	<b>0.00</b>
	2.6.32.31 Equipos computacionales y periféricos			0.00
	2.6.6.1.99.9.9 Otros			0.00
	2.6.61.3.2 Software			0.00
	<b>TOTAL</b>	<b>3,296,267</b>	<b>22,648</b>	<b>3,318,915</b>

**ANEXO B-5  
POI ANUAL CON PROGRAMACIÓN FÍSICA Y FINANCIERA  
AÑO 2022**

**PERIODO DEL PEI** : 2022 - 2024  
**PLIEGO** : 444 Gobierno Regional de Ayacucho  
**UNIDAD EJECUTORA** : 300 Educación Ayacucho  
**CENTRO DE COSTO** : Dirección de Gestión Pedagógica

Fecha: 2022

<b>O.E. 01</b>	<b>MEJORAR LA CALIDAD DE LOS SERVICIOS EDUCATIVOS EN EL DEPARTAMENTO DE AYACUCHO</b>																	
<b>AEI. 01.08</b>	<b>IMPLEMENTACIÓN DE CONDICIONES BÁSICAS PARA EL FUNCIONAMIENTO DE INSTITUTOS DE EDUCACIÓN SUPERIOR NO UNIVERSITARIAS</b>																	
	<b>Producto 3999999: SIN PRODUCTO</b>									<b>Actividad 5000671: DESARROLLO DE LA FORMACIÓN DE ARTISTAS</b>								
Código	Actividad operativa	Ubigeo	U. M.	Prioridad	Meta	Programación Física												Total Anual
						1	2	3	4	5	6	7	8	9	10	11	12	
AO.01	Contratación oportuna y pago de personal docente y administrativo en Institutos de Educación Superior Artística	Ayacucho	II.EE	Muy Alta	Físico	2	2	2	2	2	2	2	2	2	2	2	2	2
					Financiero	274,689	274,689	274,689	274,689	274,689	274,689	274,689	274,689	274,689	274,689	274,689	274,689	274,689
AO.02	Programación de pago de servicios básicos de los Institutos de Educación Superior Artística	Ayacucho	II.EE	Muy Alta	Físico	2	2	2	2	2	2	2	2	2	2	2	2	2
					Financiero	1,887	1,887	1,887	1,887	1,887	1,887	1,887	1,887	1,887	1,887	1,887	1,887	1,887

<b>Total Financiero S/</b>	<b>3,318,915</b>
----------------------------	------------------

FORMATO N° 01			
PROGRAMACIÓN DEL COSTEO DE ACTIVIDADES OPERATIVAS Y/O PROYECTOS			
UNIDAD EJECUTORA	: 300 Educación Ayacucho		
CENTRO DE COSTO	: Dirección de Gestión Pedagógica		
CATEGORIA PRESUPUESTAL	: 9002 Asignaciones Presupuestales que no Resultan en Productos		
PRODUCTO/PROYECTO	: 3999999 Sin Producto		
ACTIVIDAD/OBRA	: 5000991 Obligaciones Previsionales		
FUNCION	: 24 Previsión Social		
DIVISIÓN FUNCIONAL	: 052 Previsión Social		
GRUPO FUNCIONAL	: 0116 Sistema de Pensiones		
META	: 045		
FTE. DE FINANCIAMIENTO	: 00 Recursos Ordinarios		
CATE G. DEL GAST	GRUPO GENÉRICO DE GASTO POR ACTIVIDAD	COSTO ACTIV. 1 S/.	TOTAL S/.
<b>5</b>	<b>GASTOS CORRIENTES</b>	<b>36,170,337.00</b>	<b>36,170,337.00</b>
<b>2.2</b>	<b>PENSIONES Y OTRAS OBLIGACIONES SOCIALES</b>	<b>36,170,337.00</b>	<b>36,170,337.00</b>
	2.2.11.11 Regimen de pensiones DL 20530	33,638,889.00	33,638,889.00
	2.2.11.21 Escolaridad, aguinaldos y gratificaciones	2,331,448.00	2,331,448.00
	2.2.22.12 Pensiones por accidentes de trabajo		0.00
	2.2.21.2.99 Otros beneficios	200,000.00	200,000.00
<b>6</b>	<b>GASTOS DE CAPITAL</b>	<b>0.00</b>	<b>0.00</b>
<b>2.6</b>	<b>ADQUISICIÓN DE ACTIVOS NO FINANCIEROS</b>	<b>0.00</b>	<b>0.00</b>
	2.6.32.31 Equipos computacionales y periféricos		0.00
	2.6.6.1.99.9.9 Otros		0.00
	2.6.61.3.2 Software		0.00
	<b>TOTAL</b>	<b>36,170,337</b>	<b>36,170,337</b>

**ANEXO B-5**  
**POI ANUAL CON PROGRAMACIÓN FÍSICA Y FINANCIERA**  
**AÑO 2022**

**PERIODO DEL PEI** : 2022 - 2024  
**PLIEGO** : 444 Gobierno Regional de Ayacucho  
**UNIDAD EJECUTORA** : 300 Educación Ayacucho  
**CENTRO DE COSTO** : Dirección de Administración

Fecha: 2022

<b>O.E. 01</b>	<b>MEJORAR LA CALIDAD DE LOS SERVICIOS EDUCATIVOS EN EL DEPARTAMENTO DE AYACUCHO</b>																	
<b>AEI. 01.08</b>	<b>IMPLEMENTACION DE CONDICIONES BASICAS PAA EL FUNCIONAMIENTO DE INSTITUCIONES DE EDUCACIÓN SUPERIOR</b>																	
	<b>Producto 3999999: SIN PRODUCTO</b>									<b>Actividad 5000991: OBLIGACIONES PREVISIONALES</b>								
Código	Actividad operativa	Ubigeo	U. M.	Prioridad	Meta	Programación Física												Total Anual
						1	2	3	4	5	6	7	8	9	10	11	12	
AO.01	Programación de pago de pensiones y beneficios a cesantes y jubilados	Ayacucho	Planillas	Muy Alta	Físico	1	1	1	1	1	1	1	1	1	1	1	1	12
					Financiero	3,014,195	3,014,195	3,014,195	3,014,195	3,014,195	3,014,195	3,014,195	3,014,195	3,014,195	3,014,195	3,014,195	3,014,195	3,014,195

<b>Total Financiero S/</b>	<b>36,170,337</b>
----------------------------	-------------------

<b>FORMATO N° 01</b>			
<b>PROGRAMACIÓN DEL COSTEO DE ACTIVIDADES OPERATIVAS Y/O PROYECTOS</b>			
<b>UNIDAD EJECUTORA</b>	: 300 Educación Ayacucho		
<b>CENTRO DE COSTO</b>	: Dirección de Gestión Pedagógica		
<b>CATEGORIA PRESUPUESTAL</b>	: 9002 Asignaciones Presupuestales que no Resultan en Productos		
<b>PRODUCTO/PROYECTO</b>	: 3999999 Sin Producto		
<b>ACTIVIDAD/OBRA</b>	: 5001933 Desarrollo de la Promoción Escolra, Cultura y Deporte		
<b>FUNCION</b>	: 22 Educación		
<b>DIVISIÓN FUNCIONAL</b>	: 047 Educación Básica		
<b>GRUPO FUNCIONAL</b>	: 0104 Educación Primaria		
<b>META</b>	: 046		
<b>FTE. DE FINANCIAMIENTO</b>	: 00 Recursos Ordinarios		
<b>CATE G. DEL GAST</b>	<b>GRUPO GENÉRICO DE GASTO POR ACTIVIDAD</b>	<b>COSTO ACTIV. 1 S/.</b>	<b>TOTAL S/.</b>
<b>5</b>	<b>GASTOS CORRIENTES</b>	<b>31,000.00</b>	<b>31,000.00</b>
<b>2.3</b>	<b>BIENES Y SERVICIOS</b>	<b>31,000.00</b>	<b>47,000.00</b>
	2.3.11.11 Alimentos y bebidas para consumo humano		0.00
	2.3.13.11 Combustibles y carburantes		0.00
	2.3.13.11 Lubricantes, grasas y afines		0.00
	2.3.15.11 Repuestos y accesorios		0.00
	2.3.15.12 Papelería en general, útiles y materiales de oficina		0.00
	2.3.19.12 Material didáctico, accesorios y útiles		0.00
	2.3.199.13 Libros, diarios, revistas y otros bienes impresos no vinculados a la ens		0.00
	2.3.1.11.11 Para edificios y estructuras		0.00
	2.3.21.21 Pasajes y gastos de transporte		0.00
	2.3.21.22 Viáticos y asignaciones por comisión de servicio	3,221.00	3,221.00
	2.3.21.2.99 Otros gastos	12,779.00	12,779.00
	2.3.22.11 Servicios de suministro y energía eléctrica		0.00
	2.3.22.12 Servicios de agua y desagüe		0.00
	2.3.22.31 Correos y servicios de mensajería		0.00
	2.3.27.11.2 Transporte y traslado de carga		0.00
	2.3.27.11.99 Servicios diversos	15,000.00	15,000.00
<b>6</b>	<b>GASTOS DE CAPITAL</b>	<b>0.00</b>	<b>0.00</b>
<b>2.6</b>	<b>ADQUISICIÓN DE ACTIVOS NO FINANCIEROS</b>	<b>0.00</b>	<b>0.00</b>
	2.6.32.31 Equipos computacionales y periféricos		0.00
	2.6.6.1.99.9.9 Otros		0.00
	2.6.61.3.2 Software		0.00
	<b>TOTAL</b>	<b>31,000</b>	<b>31,000</b>

**ANEXO B-5**  
**POI ANUAL CON PROGRAMACIÓN FÍSICA Y FINANCIERA**  
**AÑO 2022**

**PERIODO DEL PEI** : 2022 - 2024  
**PLIEGO** : 444 Gobierno Regional de Ayacucho  
**UNIDAD EJECUTORA** : 300 Educación Ayacucho  
**CENTRO DE COSTO** : Dirección de Gestión Pedagógica

Fecha: 2022

<b>O.E. 01</b>	<b>MEJORAR LA CALIDAD DE LOS SERVICIOS EDUCATIVOS EN EL DEPARTAMENTO DE AYACUCHO</b>																	
<b>AEI. 01.01</b>	<b>CONDICIONES PARA EL CUMPLIMIENTO DE HORAS LECTIVAS NORMADAS EN LAS INSTITUCIONES EDUCATIVAS NORMADAS</b>																	
	<b>Producto 3999999: SIN PRODUCTO</b>									<b>Actividad 5001933: DESARROLLO DE LA PROMOCIÓN ESCOLAR, CULTURA Y DEPORTE</b>								
Código	Actividad operativa	Ubigeo	U. M.	Prioridad	Meta	Programación Física												Total Anual
						1	2	3	4	5	6	7	8	9	10	11	12	
AO.01	Ejecución de los Juegos Deportivos Escolares en la Etapa Regional y Macroregional	Ayacucho	Personas	Muy Alta	Físico						5,040							5,040
					Financiero						31,000							

<b>Total Financiero S/</b>	<b>31,000</b>
----------------------------	---------------

## PLAN OPERATIVO INSTITUCIONAL 2022 DE LA DIRECCIÓN REGIONAL DE EDUCACIÓN AYACUCHO

FORMATO N° 01			
COSTEO DE ACTIVIDADES OPERATIVAS			
UNIDAD EJECUTORA	:	300 Educación Ayacucho	
CENTRO DE COSTO	:	Dirección de Gestión Pedagógica	
CATEGORIA PRESUPUESTAL	:	9002 Asignaciones Presupuestales que no Resultan en Productos	
PRODUCTO/PROYECTO	:	3999999 Sin Producto	
ACTIVIDAD/OBRA	:	5003934 Mejora en la gestión de las II.EE	
FUNCION	:	22 Educación	
DIVISIÓN FUNCIONAL	:	006 Gestión	
GRUPO FUNCIONAL	:	008 Asesoramiento y apoyo	
META	:		
FTE. DE FINANCIAMIENTO	:	00 Recursos Ordinarios	
CATE G. DEL GAST	GRUPO GENÉRICO DE GASTO POR ACTIVIDAD	COSTO ACTIV. 1 S/.	TOTAL S/.
<b>5</b>	<b>GASTOS CORRIENTES</b>	<b>20,035.00</b>	<b>20,035.00</b>
<b>2.3</b>	<b>BIENES Y SERVICIOS</b>	<b>20,035.00</b>	<b>20,035.00</b>
	2.3.22.11 Servicios de suministro y energía eléctrica		0.00
	2.3.22.12 Servicios de agua y desague		0.00
	2.3.27.11.99 Servicios diversos		0.00
	2.3.27.21 Consultorias		0.00
	2.3.27.31 Realizado por personas jurídicas		0.00
	2.3.27.32 Realizado por personas naturales		0.00
	2.3.28.11 Contrato Administrativo de Servicios	18,924.00	18,924.00
	2.3.28.12 Contribuciones a esalud de CAS.	1,111.00	1,111.00
	2.3.28.14 Bonificaciones		0.00
<b>6</b>	<b>GASTOS DE CAPITAL</b>	<b>0.00</b>	<b>0.00</b>
<b>2.6</b>	<b>ADQUISICIÓN DE ACTIVOS NO FINANCIEROS</b>	<b>0.00</b>	<b>0.00</b>
	2.6.32.31 Equipos computacionales y periféricos		0.00
	2.6.6.1.99.9.9 Otros		0.00
	2.6.61.3.2 Software		0.00
	<b>TOTAL</b>	<b>20,035</b>	<b>20,035</b>

**ANEXO B-5**  
**POI ANUAL CON PROGRAMACIÓN FÍSICA Y FINANCIERA**  
**AÑO 2021**

**PERIODO DEL PEI** : 2020 - 2024  
**PLIEGO** : 444 Gobierno Regional de Ayacucho  
**UNIDAD EJECUTORA** : 300 Educación Ayacucho  
**CENTRO DE COSTO** : Dirección de Gestión Pedagógica

Fecha: 2022

O.E. 01	MEJORAR LA CALIDAD DE LOS SERVICIOS EDUCATIVOS EN EL DEPARTAMENTO DE AYACUCHO																	
AEI. 01.01	PROGRAMA DE FORTALECIMIENTO INTEGRAL DE LOS SERVICIOS EDUCATIVOS PARA LOS ESTUDIANTES DE EDUCACIÓN BÁSICA REGULAR																	
	Producto 3999999: SIN PRODUCTO									Actividad 5003934: MEJORA DE LA GESTIÓN DE LAS II.EE								
Código	Actividad operativa	Ubigeo	U. M.	Prioridad	Meta	Programación Física												Total Anual
						1	2	3	4	5	6	7	8	9	10	11	12	
AO.01	Contrato del especialista de Convivencia Escolar	Ayacucho	II.EE	Muy Alta	Físico	1	1	1	1	1								0
					Finaciero	4,007	4,007	4,007	4,007	4,007								

<b>Total Financiero S/</b>	<b>20,035</b>
----------------------------	---------------



## PLAN OPERATIVO INSTITUCIONAL 2022 DE LA DIRECCIÓN REGIONAL DE EDUCACIÓN AYACUCHO

<b>FORMATO N° 01</b>			
<b>COSTEO DE ACTIVIDADES OPERATIVAS</b>			
<b>UNIDAD EJECUTORA</b>	: 300 Educación Ayacucho		
<b>CENTRO DE COSTO</b>	: Dirección de Gestión Pedagógica		
<b>CATEGORIA PRESUPUESTAL</b>	: 9002 Asignaciones Presupuestales que no Resultan en Productos		
<b>PRODUCTO/PROYECTO</b>	: 3999999 Sin Producto		
<b>ACTIVIDAD/OBRA</b>	: 5006269 Prevención, Control, Diagnóstico y Tratamiento del Coronavirus		
<b>FUNCION</b>	: 22 Educación		
<b>DIVISIÓN FUNCIONAL</b>	: 016 Gestión de Riesgos y Emergencias		
<b>GRUPO FUNCIONAL</b>	: 0035 Prevención de Desastres		
<b>META</b>	:		
<b>FTE. DE FINANCIAMIENTO</b>	: 00 Recursos Ordinarios		
<b>CATE G. DEL GAST</b>	<b>GRUPO GENÉRICO DE GASTO POR ACTIVIDAD</b>	<b>COSTO ACTIV. 1 S/.</b>	<b>TOTAL S/.</b>
<b>5</b>	<b>GASTOS CORRIENTES</b>	<b>163,035.00</b>	<b>163,035.00</b>
<b>2.3</b>	<b>BIENES Y SERVICIOS</b>	<b>163,035.00</b>	<b>324,387.00</b>
	2.3.11.11 Alimentos y bebidas para consumo humano		0.00
	2.3.15.12 Papelería en general, útiles y materiales de oficina		0.00
	2.3.18.21 Material, insumos, instrumental y accesorios médicos	161,352.00	161,352.00
	2.3.19.12 Material didáctico, accesorios y útiles		0.00
	2.3.199.13 Libros, diarios, revistas y otros bienes impresos no vinculados a la ens		0.00
	2.3.22.31 Correos y servicios de mensajería		0.00
	2.3.22.44 Servicio de impresiones, encuadernación y empastado		0.00
	2.3.22.41 Servicios de publicidad		0.00
	2.3.24.15 De maquinarias y equipos		0.00
	2.3.25.11 De edificios y estructuras		0.00
	2.3.27.10.2 Atenciones oficiales y condecoraciones		0.00
	2.3.27.10.1 Seminarios, talleres y similares organizados por la institución		0.00
	2.3.27.11.2 Transporte y traslado de carga	1,683.00	1,683.00
<b>6</b>	<b>GASTOS DE CAPITAL</b>	<b>0.00</b>	<b>0.00</b>
<b>2.6</b>	<b>ADQUISICIÓN DE ACTIVOS NO FINANCIEROS</b>	<b>0.00</b>	<b>0.00</b>
	2.6.32.31 Equipos computacionales y periféricos		0.00
	2.6.6.1.99.9.9 Otros		0.00
	2.6.61.3.2 Software		0.00
	<b>TOTAL</b>	<b>163,035</b>	<b>163,035</b>

**ANEXO B-5**  
**POI ANUAL CON PROGRAMACIÓN FÍSICA Y FINANCIERA**  
**AÑO 2021**

**PERIODO DEL PEI** : 2020 - 2024  
**PLIEGO** : 444 Gobierno Regional de Ayacucho  
**UNIDAD EJECUTORA** : 300 Educación Ayacucho  
**CENTRO DE COSTO** : Dirección de Gestión Pedagógica

Fecha: 2022

O.E. 01	MEJORAR LA CALIDAD DE LOS SERVICIOS EDUCATIVOS EN EL DEPARTAMENTO DE AYACUCHO																	
AEI. 01.01	PROGRAMA DE FORTALECIMIENTO INTEGRAL DE LOS SERVICIOS EDUCATIVOS PARA LOS ESTUDIANTES DE EDUCACIÓN BÁSICA REGULAR																	
	Producto 3999999: SIN PRODUCTO												Actividad 5006269: PREVENCIÓN, CONTROL, DIAGNÓSTICO Y TRATAMIENTO DE CORONAVIRUS					
Código	Actividad operativa	Ubigeo	U. M.	Prioridad	Meta	Programación Física												Total Anual
						1	2	3	4	5	6	7	8	9	10	11	12	
AO.01	Provisión de Material, insumos, instrumental y accesorios médicos para afrontar el COVID	Ayacucho	II.EE	Muy Alta	Físico				23									23
					Financiero				163,035									

<b>Total Financiero S/</b>	<b>163,035</b>
----------------------------	----------------

# **ANEXO B-5**

# **CEPLAN**